



注：

1. 本图比例仅为示意。
2. 省级编号3859交叉路口位于西峡县G312线K1225+400槐树营1路口平交路口。
3. 处置措施为：主路增设交叉口警告标志、黄闪灯、道口标柱、震荡标线；被交道增设减速丘、减速丘标志、减速丘标线、停车让行标志、停车让行标线、波形梁护栏。



注：

1. 本图比例仅为示意。
2. 省级编号3860交叉路口位于西峡县G312线K1226+100杜岗村口平交路口。
3. 处置措施为：主路增设交叉口警告标志、黄闪灯、道口标柱、震荡标线；被交道增设减速丘、减速丘标志、减速丘标线、停车让行标志、停车让行标线。



注：

1. 本图比例仅为示意。
2. 省级编号3861交叉路口位于西峡县G312线K1226+600饭庵口平交路口。
3. 处置措施为：主路增设交叉口警告标志、黄闪灯、道口标柱、震荡标线；被交道增设减速丘、减速丘标志、减速丘标线、停车让行标志、停车让行标线。



注：

1. 本图比例仅为示意。
2. 省级编号3862交叉路口位于西峡县G312线K1235+000白石桥东平交路口。
3. 处置措施为：主路增设交叉口警告标志、黄闪灯、道口标柱、震荡标线；被交道增设减速丘、减速丘标志、减速丘标线、停车让行标志、停车让行标线。

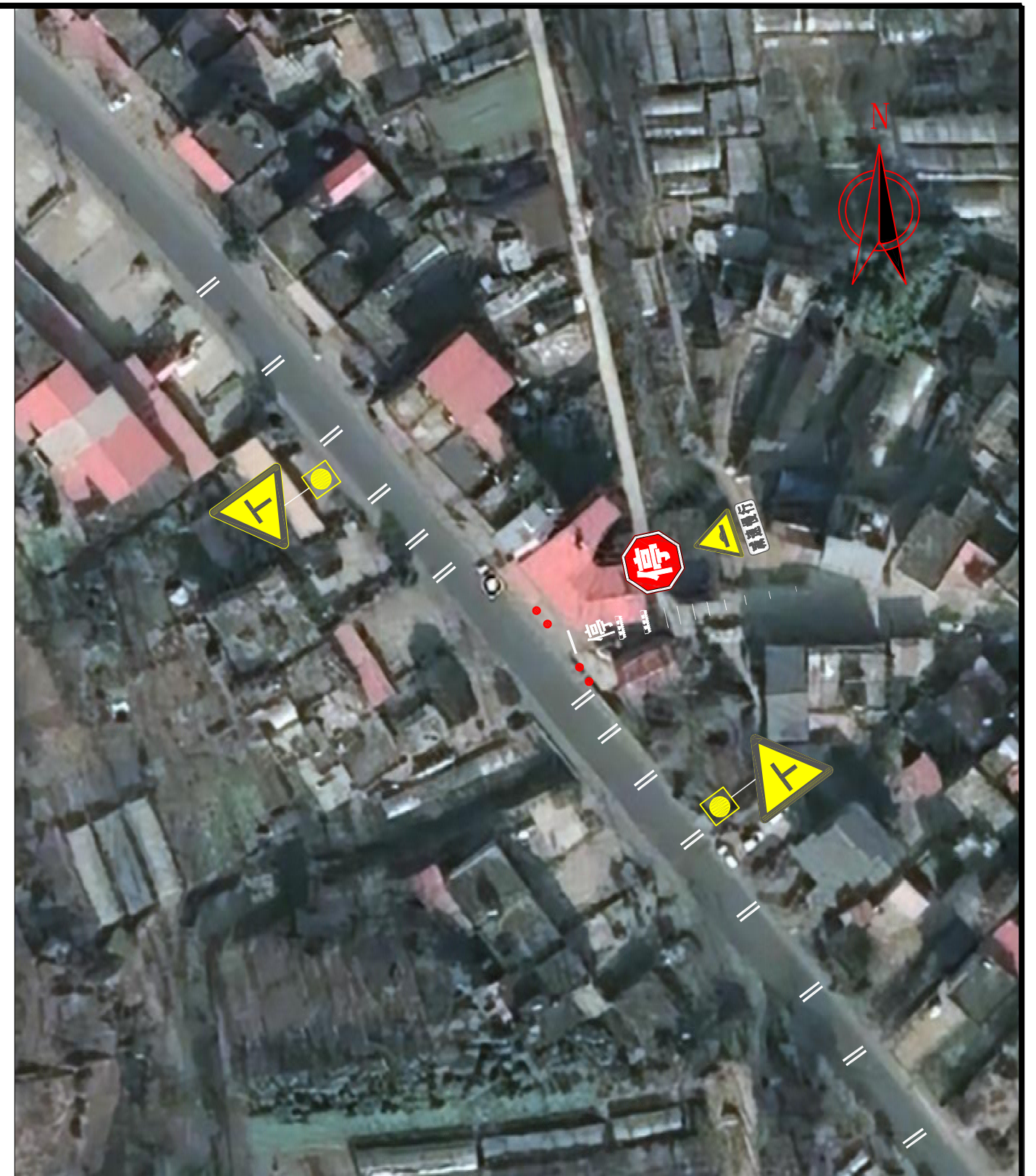

注：

1. 本图比例仅为示意。
2. 省级编号3863交叉路口位于西峡县G312线K1235+800梅家峪路口平交路口。
3. 处置措施为：主路增设交叉口警告标志、黄闪灯、道口标柱、震荡标线；被交道增设减速丘、减速丘标志、减速丘标线、停车让行标志、停车让行标线。

注：

1. 本图比例仅为示意。
2. 省级编号3864交叉路口位于西峡县G312线K1235+980梅家峪桥平交路口。
3. 处置措施为：主路增设交叉口警告标志、黄闪灯、道口标柱、震荡标线；被交道增设减速丘、减速丘标志、减速丘标线、停车让行标志、停车让行标线。

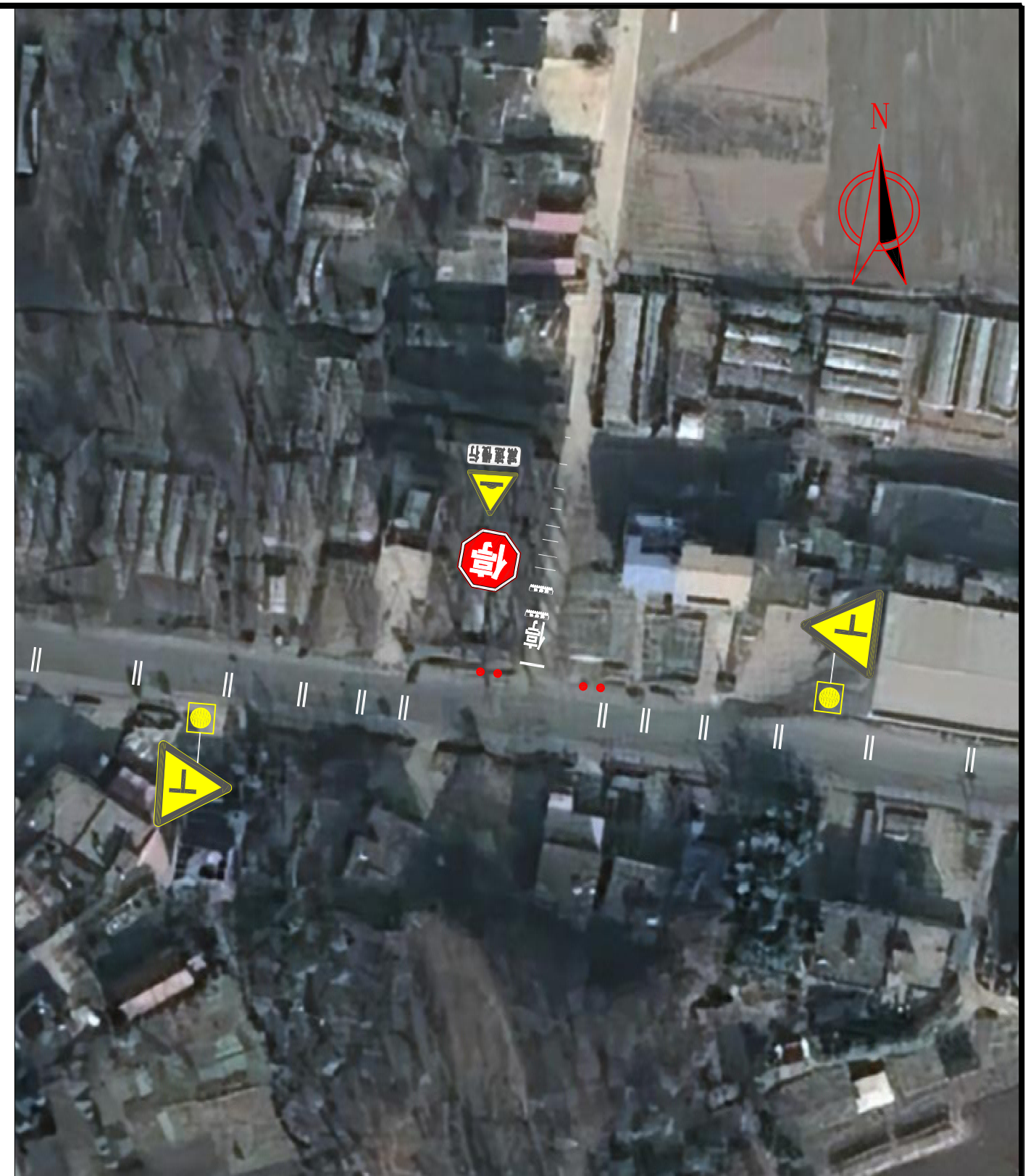

注：

1. 本图比例仅为示意。
2. 省级编号3865交叉路口位于西峡县G312线K1236+550重阳二中1路口平交路口。
3. 处置措施为：主路增设交叉口警告标志、限速标志、注意儿童标志、过人行横道标志、黄闪灯、道口标柱、震荡标线、过人行横道线；被交道增设减速丘、减速丘标志、减速丘标线、停车让行标志、停车让行标线。

注：

1. 本图比例仅为示意。
2. 省级编号3866交叉路口位于西峡县G312线K1237+380兴隆加油站西路口平交路口。
3. 处置措施为：主路增设交叉口警告标志、黄闪灯、道口标柱、震荡标线；被交道增设减速丘、减速丘标志、减速丘标线、停车让行标志、停车让行标线。

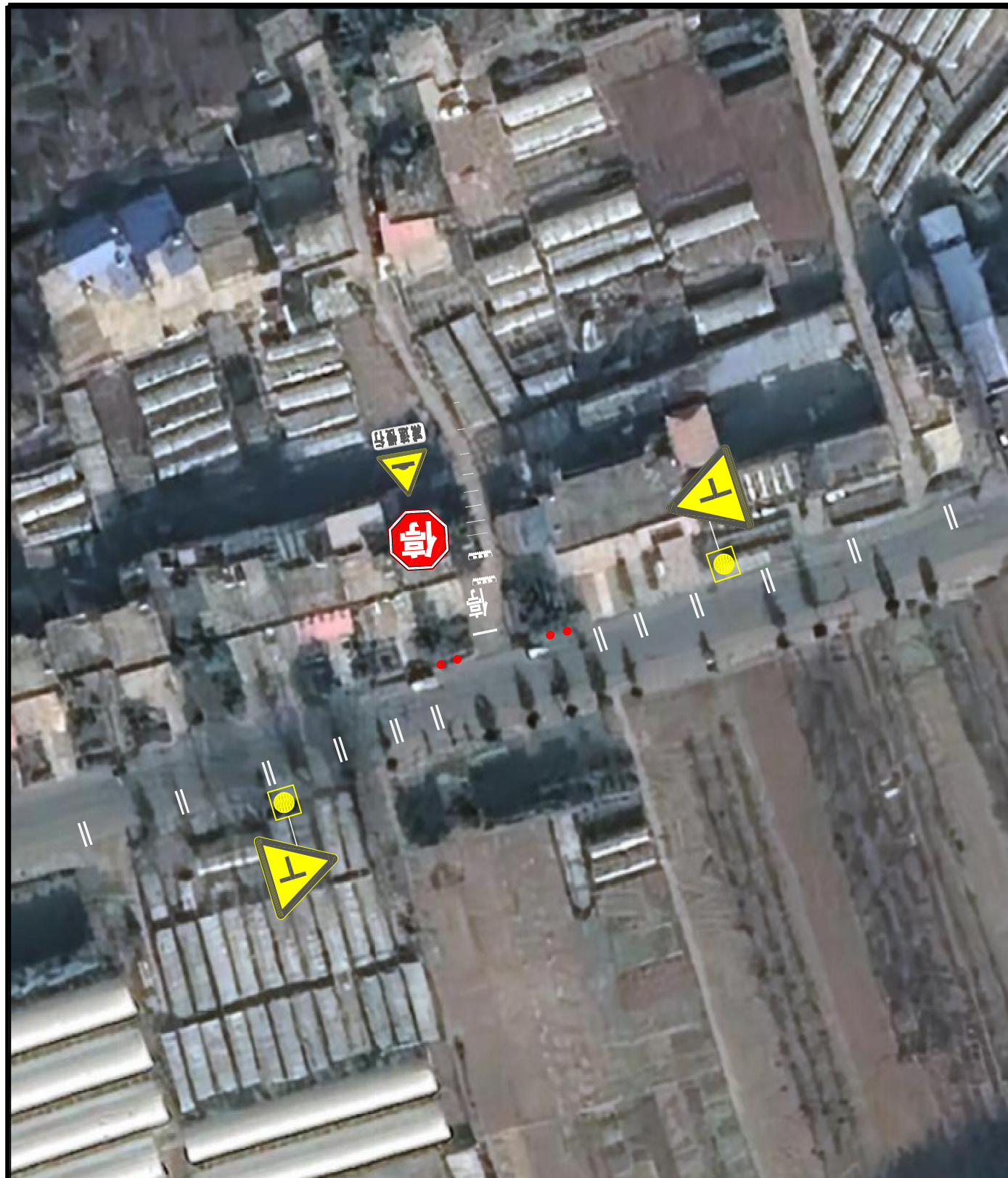

注：

1. 本图比例仅为示意。
2. 省级编号3867交叉路口位于西峡县G312线K1244+610龙城气站路口平交路口。
3. 处置措施为：主路增设交叉口警告标志、黄闪灯、道口标柱、震荡标线；被交道增设减速丘、减速丘标志、减速丘标线、停车让行标志、停车让行标线。



注：

1. 本图比例仅为示意。
2. 省级编号3868交叉路口位于西峡县G312线K1245+200平安商店路口平交路口。
3. 处置措施为：主路增设交叉口警告标志、黄闪灯、道口标柱、震荡标线；被交道增设减速丘、减速丘标志、减速丘标线、停车让行标志、停车让行标线、波形梁护栏。

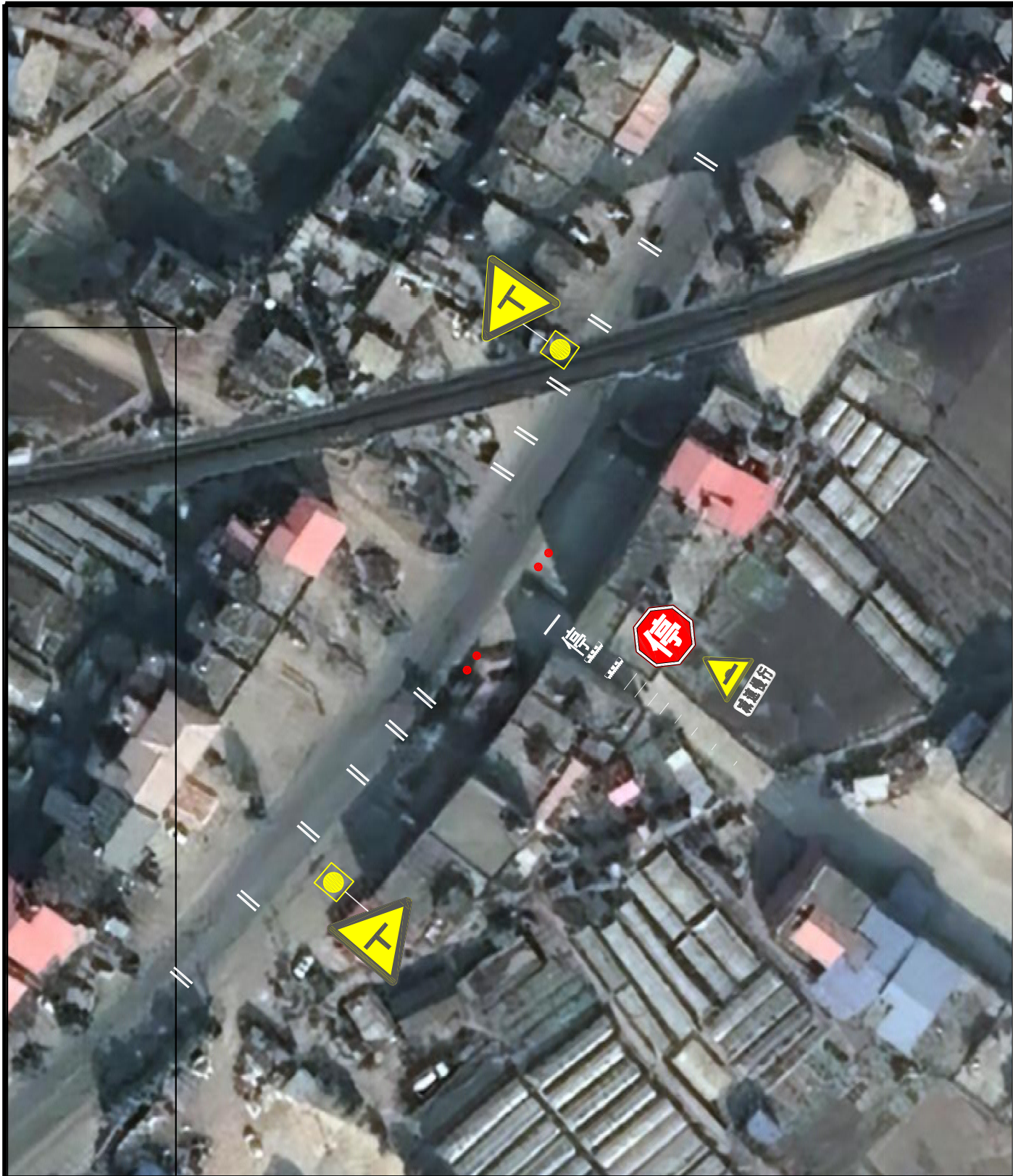

注：

1. 本图比例仅为示意。
2. 省级编号3869交叉路口位于西峡县G312线K1248+000峡河村3路口平交路口。
3. 处置措施为：主路增设交叉口警告标志、黄闪灯、道口标柱、震荡标线；被交道增设减速丘、减速丘标志、减速丘标线、停车让行标志、停车让行标线。



注：

1. 本图比例仅为示意。
2. 省级编号3870交叉路口位于西峡县G312线K1248+350峡河村1路口平交路口。
3. 处置措施为：主路增设交叉口警告标志、黄闪灯、道口标柱、震荡标线；被交道增设减速丘、减速丘标志、减速丘标线、停车让行标志、停车让行标线。

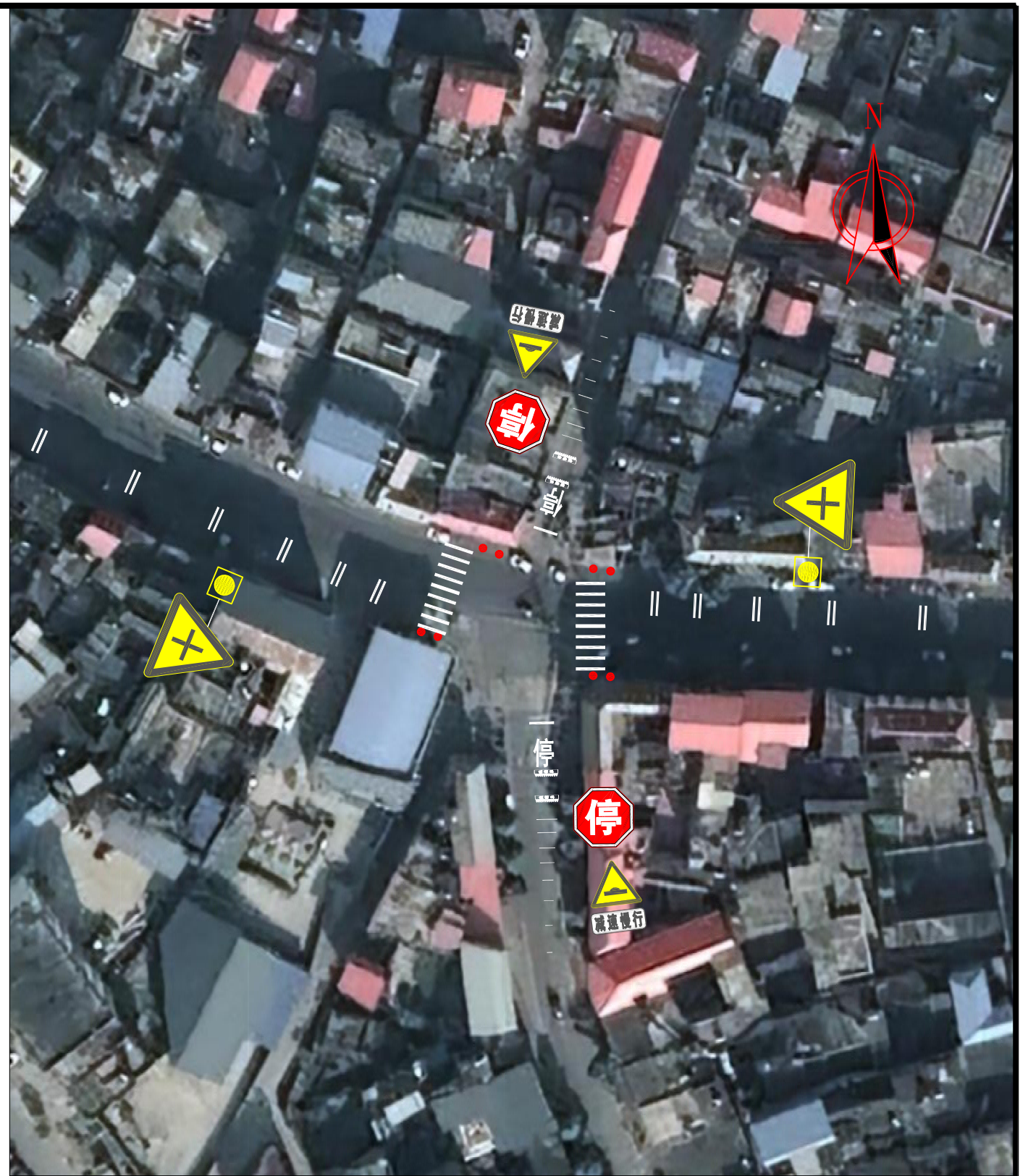

注：

1. 本图比例仅为示意。
2. 省级编号3871交叉路口位于西峡县G312线K1248+910中石化加油站路口平交路口。
3. 处置措施为：主路增设交叉口警告标志、黄闪灯、道口标柱、震荡标线、过人行横道线；被交道增设减速丘、减速丘标志、减速丘标线、停车让行标志、停车让行标线。

注：

1. 本图比例仅为示意。
2. 省级编号3872交叉路口位于西峡县G312线K1249+550建明加油站路口平交路口。
3. 处置措施为：主路增设交叉口警告标志、黄闪灯、道口标柱、震荡标线、过人行横道线；被交道增设减速丘、减速丘标志、减速丘标线、停车让行标志、停车让行标线。



注：

1. 本图比例仅为示意。
2. 省级编号3873交叉路口位于西峡县G312线K1250+300中药材购销路口平交路口。
3. 处置措施为：主路增设交叉口警告标志、黄闪灯、道口标柱、震荡标线、过人行横道线；被交道增设减速丘、减速丘标志、减速丘标线、停车让行标志、停车让行标线。



注：

1. 本图比例仅为示意。
2. 省级编号3875交叉路口位于西峡县G312线K1253+700东风驾校路口平交路口。
3. 处置措施为：主路增设交叉口警告标志、黄闪灯、道口标柱、震荡标线、过人行横道线；被交道增设减速丘、减速丘标志、减速丘标线、停车让行标志、停车让行标线、震荡标线。

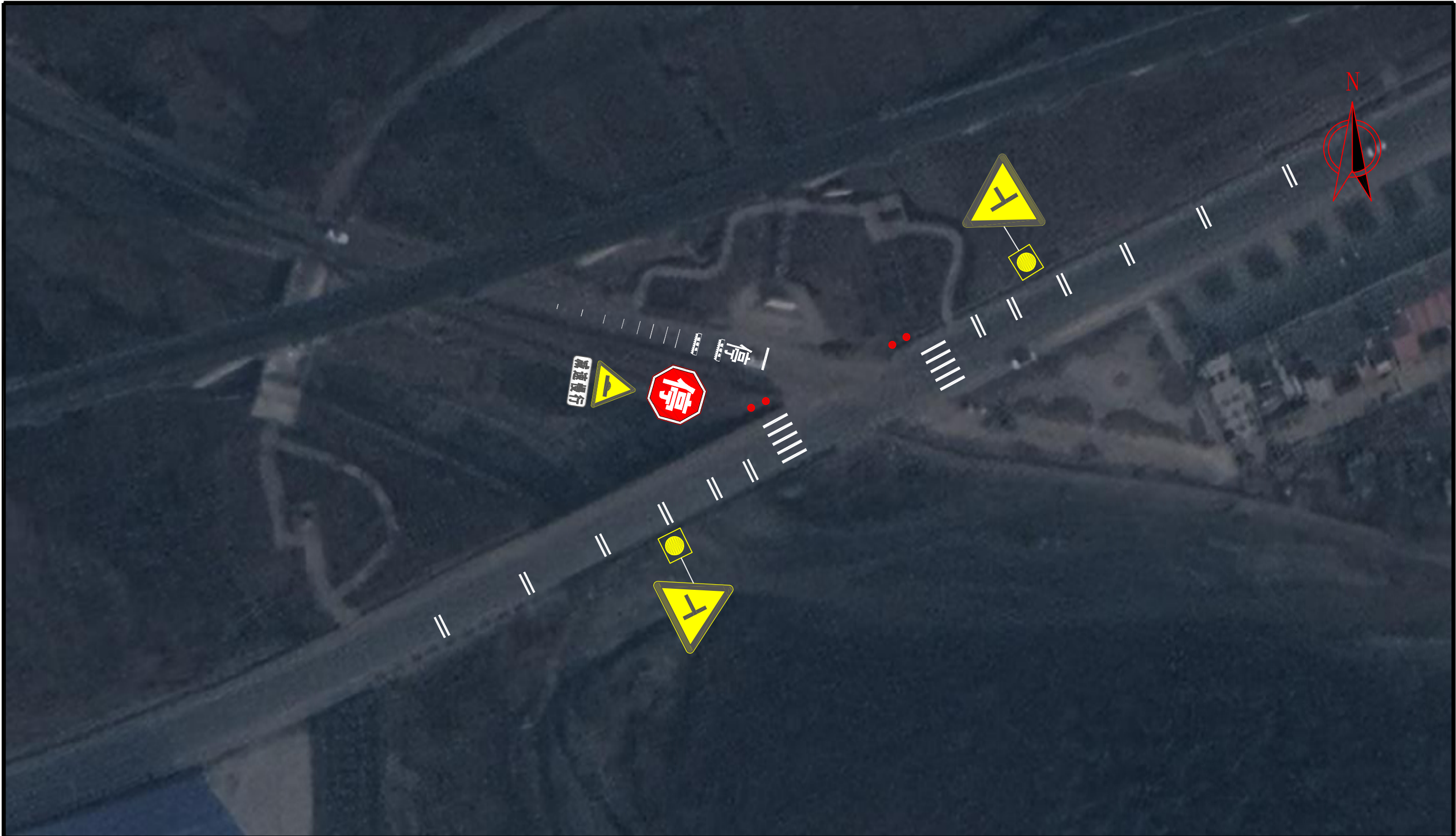

注：

- 1. 本图比例仅为示意。
- 2. 省级编号3876交叉路口位于西峡县G312线K1255+765豫边新村路口平交路口。
- 3. 处置措施为：主路增设交叉口警告标志、黄闪灯、道口标柱、震荡标线、过人行横道线；被交道增设减速丘、减速丘标志、减速丘标线、停车让行标志、停车让行标线。



注：

1. 本图比例仅为示意。
2. 省级编号0447交叉路口位于西峡县G312线K1178+500新百利对面路口平交路口。
3. 处置措施为：主路增设前方路口减速慢行标志、黄闪灯、道口标柱、震荡标线、过人行横道线、道路预警设施；被交道增设减速丘、减速丘标志、减速丘标线、停车让行标志、停车让行标线。
4. 此路口为伤亡平交路口。

南阳通途公路勘察设计有限公司	西峡县2025年普通国省道穿村过镇平交路口治理项目	平交路口处置平面图	设计	房峰	复核	唐翠翠	审核	大.真	图号		日期	2025.06
----------------	---------------------------	-----------	----	----	----	-----	----	-----	----	--	----	---------

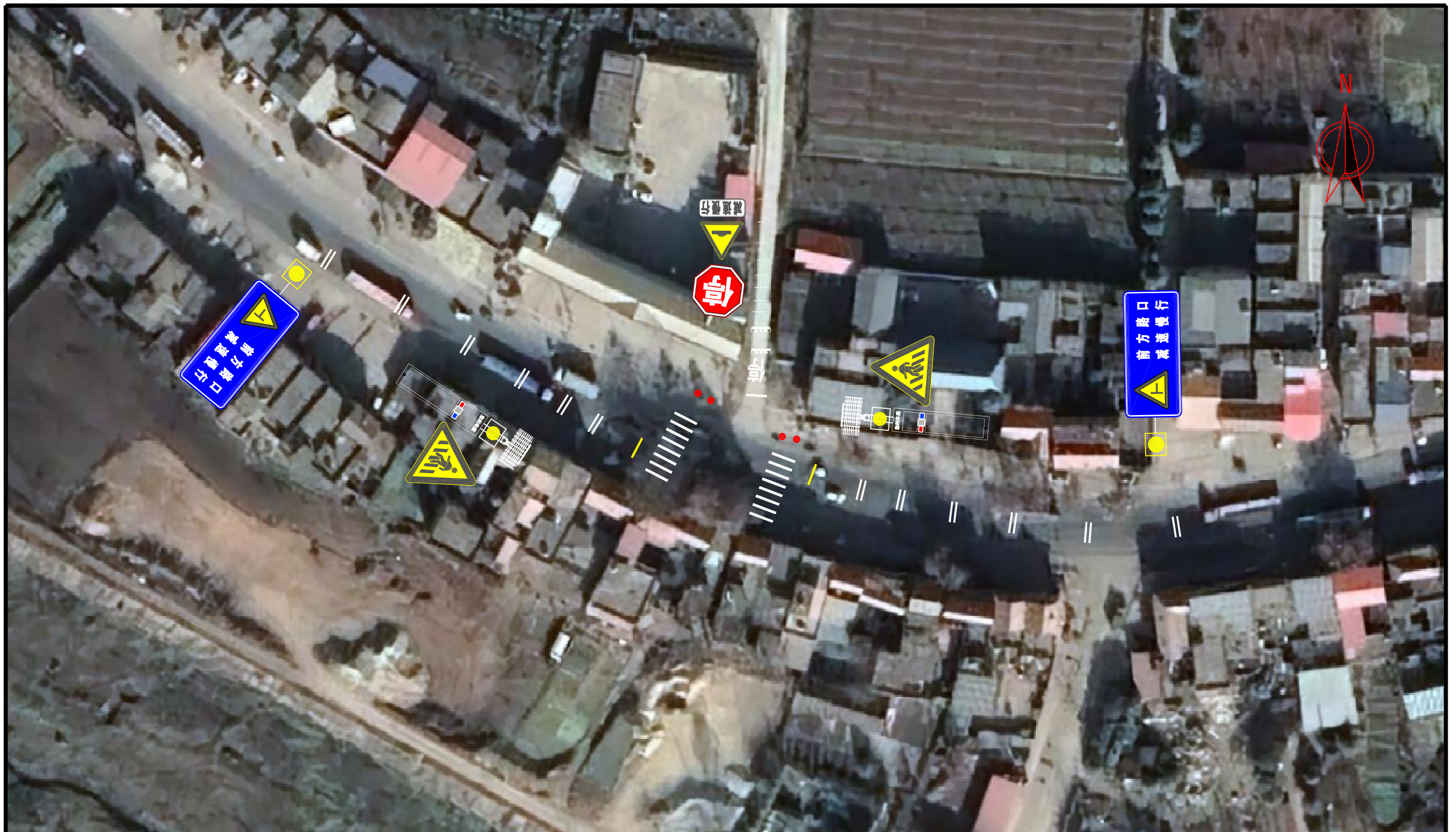

注：

1. 本图比例仅为示意。
2. 省级编号0448交叉路口位于西峡县G312线K1178+850国家电网路口平交路口。
3. 处置措施为：主路增设前方路口减速慢行标志、黄闪灯、道口标柱、震荡标线、过人行横道线、道路预警设施；被交道增设减速丘、减速丘标志、减速丘标线、停车让行标志、停车让行标线。
4. 此路口为伤亡平交路口。

南阳通途公路勘察设计有限公司	西峡县2025年普通国省道穿村过镇平交路口治理项目	平交路口处置平面图	设计	李峰	复核	唐翠翠	审核	王其	图号		日期	2025.06
----------------	---------------------------	-----------	----	----	----	-----	----	----	----	--	----	---------



注：

1. 本图比例仅为示意。
2. 省级编号0449交叉路口位于西峡县G312线K1183+950陈沟路口平交路口。
3. 处置措施为：主路增设前方路口减速慢行标志、黄闪灯、道口标柱、震荡标线、过人行横道线、道路预警设施；被交道增设减速丘、减速丘标志、减速丘标线、停车让行标志、停车让行标线。
4. 此路口为伤亡平交路口。

南阳通途公路勘察设计有限公司	西峡县2025年普通国省道穿村过镇平交路口治理项目	平交路口处置平面图	设计	唐峰	复核	唐翠翠	审核	王其	图号		日期	2025.06
----------------	---------------------------	-----------	----	----	----	-----	----	----	----	--	----	---------



注：

1. 本图比例仅为示意。
2. 省级编号0450交叉路口位于西峡县G312线K1202+400桂花树路鑫汽贸东侧路口平交路口。
3. 处置措施为：主路增设前方路口减速慢行标志、黄闪灯、道口标柱、震荡标线、过人行横道线、道路预警设施；被交道增设减速丘、减速丘标志、减速丘标线、停车让行标志、停车让行标线。
4. 此路口为伤亡平交路口。



注：

1. 本图比例仅为示意。
2. 省级编号0451交叉路口位于西峡县G312线K1220+980丁河老派出所路口平交路口。
3. 处置措施为：主路增设前方路口减速慢行标志、黄闪灯、道口标柱、震荡标线、过人行横道线、道路预警设施；被交道增设减速丘、减速丘标志、减速丘标线、停车让行标志、停车让行标线。
4. 此路口为伤亡平交路口。

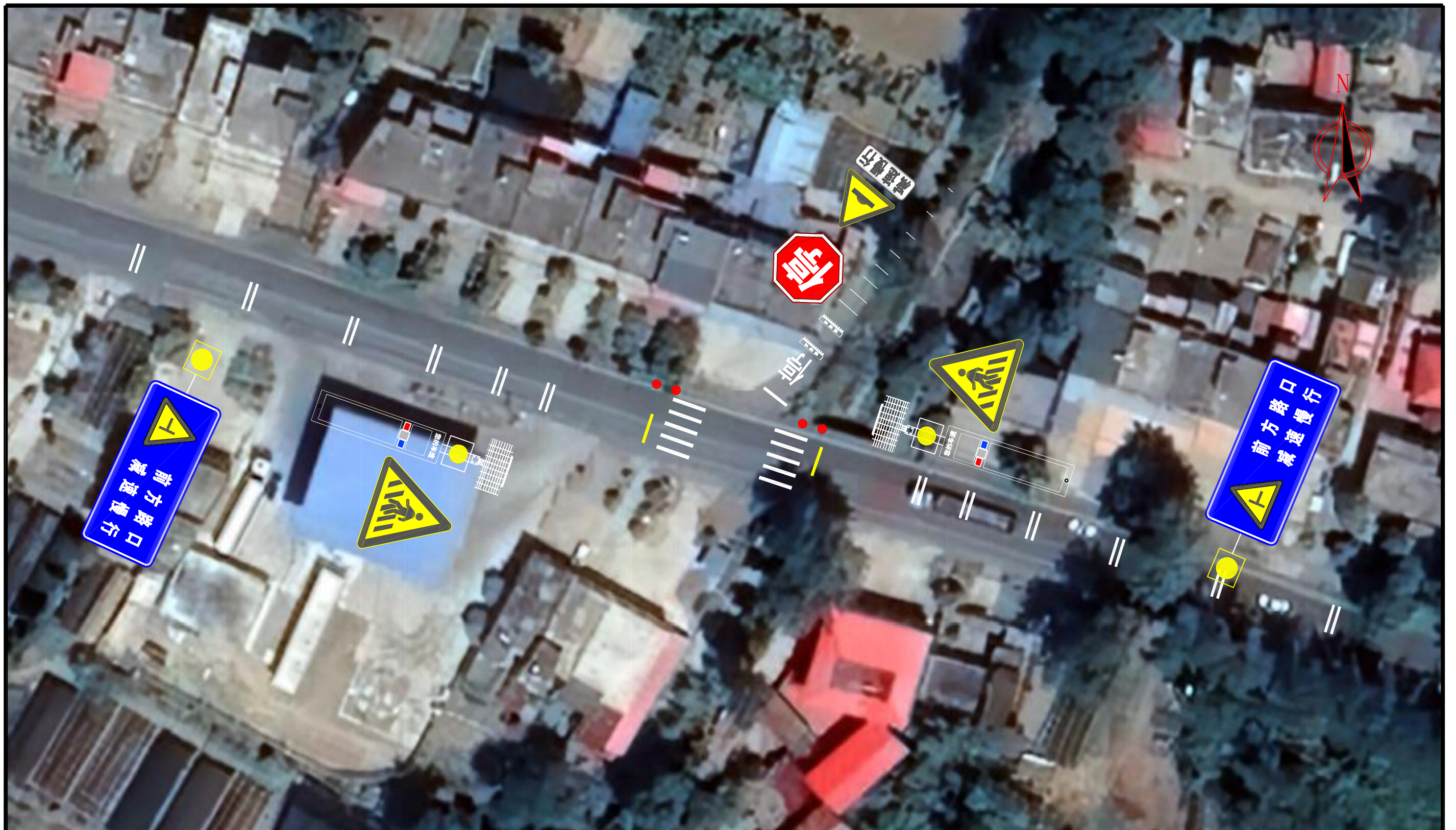

注：

1. 本图比例仅为示意。
2. 省级编号0452交叉路口位于西峡县G312线K1227+010饭庵桥路口平交路口。
3. 处置措施为：主路增设前方路口减速慢行标志、黄闪灯、道口标柱、震荡标线、过人行横道线、道路预警设施；被交道增设减速丘、减速丘标志、减速丘标线、停车让行标志、停车让行标线。
4. 此路口为伤亡平交路口。



注：

1. 本图比例仅为示意。
2. 省级编号0453交叉路口位于西峡县G312线K1241+600邢家沟桥路口平交路口。
3. 处置措施为：主路增设前方路口减速慢行标志、黄闪灯、道口标柱、震荡标线、过人行横道线、道路预警设施；被交道增设减速丘、减速丘标志、减速丘标线、停车让行标志、停车让行标线。
4. 此路口为伤亡平交路口。



注：

- 1. 本图比例仅为示意。
- 2. 省级编号3874交叉路口位于西峡县G209线K1580+210聚发香菇购销有限公司对面路口平交路口。
- 3. 处置措施为：主路增设交叉口警告标志、黄闪灯、道口标柱、震荡标线、过人行横道线；被交道增设减速丘、减速丘标志、减速丘标线、停车让行标志、停车让行标线。

安全设施工程数量汇总表

工程名称: 西峡县2025年普通国省道穿村过镇平交路口治理项目

路线名称	桩号	名称	单位	数量	工 程 数 量						备 注
					标线漆 (m ²)	钢筋 (kg)	C30砼 (m ³)	钢材 (kg)	铝材 (kg)	反光膜 (m ²)	
一般路口 G312线	K1169+650.000 ~ K1255+765.000	道路标线（新建）	m ²		10957.60						热熔反光型标线
	K1169+651.000 ~ K1255+766.000		m ²		2475.90						振动标线
	K1169+652.000 ~ K1255+767.000		m ²		121.21						预制带标线
	K1169+652.000 ~ K1255+767.000		个		6660						凸起路标
	K1169+653.000 ~ K1255+768.000	单柱式标志	套	171		1212.39	37.62	10870.50	975.30	65.54	立面标记114.91m ²
	K1169+654.000 ~ K1255+769.000	悬臂式标志	套	138		3368.62	156.00	40603.710	592.780	57.160	立面标记138.5m ²
	K1169+655.000 ~ K1255+770.000	道口标柱	块	372			23.81	6015.24		111.97	
	K1169+656.000 ~ K1255+771.000	波形梁护栏	米	755		7710.12	49.50	53788.40		1.70	附着式轮廓标97块
	K1169+657.000 ~ K1255+772.000	黄闪灯	套	118							
	K1169+658.000 ~ K1255+773.000	减速丘	m	1092							
	K1169+659.000 ~ K1255+774.000	清障	修剪树木450m ²								
伤亡路口 G312线	K1178+500.000 ~ K1241+600.000	道路标线（新建）	m ²		1346.20						热熔反光型标线
	K1178+501.000 ~ K1241+601.000		m ²		248.40						振动标线
	K1178+502.000 ~ K1241+602.000		m ²		38.10						预制带标线
	K1178+502.000 ~ K1241+602.000		个		630						凸起路标
	K1178+503.000 ~ K1241+603.000	单柱式标志	套	20		141.80	4.40	1268.49	117.39	7.71	立面标记13.44m ²
	K1178+504.000 ~ K1241+604.000	悬臂式标志	套	14		491.82	27.44	9763.04	576.66	93.24	立面标记34.27m ²
	K1178+505.000 ~ K1241+605.000	道口标柱	块	36			2.30	582.12		10.84	

编制: 周 鑫

复核: 武 志 强

安全设施工程数量汇总表

工程名称: 西峡县2025年普通国省道穿村过镇平交路口治理项目

路线名称	桩号	名称	单位	数量	工 程 数 量						备 注
					标线漆 (m ²)	钢筋 (kg)	C30砼 (m ³)	钢材 (kg)	铝材 (kg)	反光膜 (m ²)	
伤亡路口 G312线	K1178+506.000 ~ K1241+606.000	减速丘	m	110							
	K1178+507.000 ~ K1241+607.000	道路安全预警系统	套	23							
	K1178+508.000 ~ K1241+608.000	黄闪灯	套	14							
	K1169+659.000 ~ K1255+774.000	清障	修剪树木60m ²								
一般路口 G209线	K1252+200.000	道路标线（新建）	m ²		205.00						热熔反光型标线
	K1252+200.000		m ²		37.80						振动标线
	K1252+200.000		m ²		5.27						预制带标线
	K1252+200.000		个		90						凸起路标
	K1252+200.000	单柱式标志	套	2		14.18	0.44	126.85	11.74	0.77	立面标记1.34m ²
	K1252+200.000	悬臂式标志	套	2		59.37	2.62	706.42	17.05	1.23	立面标记2.02m ²
	K1252+200.000	道口标柱	块	4			0.26	7.55		1.20	
	K1252+200.000	减速丘	m	35							
	K1252+200.000	黄闪灯	套	2							
伤亡路口 G209线	无										







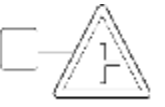

编制：周 鑫

复核：武 志 强

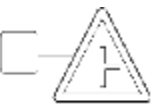
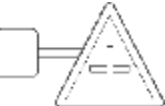
新建交通标志布设一览表

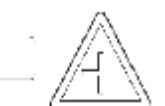
工程名称：西峡县2025年普通国省道穿村过镇平交口治理项目（G312线一般路口）

第 1 页，共 12 页

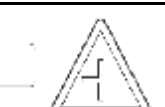
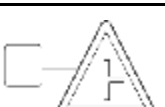
序号	省级编号	桩号	标志名称	位置	版面内容	版面尺寸(cm)	反光要求	支撑形式	数量	备注
			(类型)							
1	一般路口3802	K1169+600.0	交叉路口警告标志	路右		△90	IV类反光膜	悬臂式	1	
		K1169+700.0	交叉路口警告标志	路左		△90	IV类反光膜	悬臂式	1	
2	一般路口3803	K1172+950.0	交叉路口警告标志	路右		△90	IV类反光膜	悬臂式	1	
		K1173+050.0	交叉路口警告标志	路左		△90	IV类反光膜	悬臂式	1	
3	一般路口3804 一般路口3805	K1174+200.0	交叉路口警告标志	路右		△90	IV类反光膜	悬臂式	1	
		K1174+350.0	交叉路口警告标志	路左		△90	IV类反光膜	悬臂式	1	
4	一般路口3806	K1177+070.0	交叉路口警告标志	路右		△90	IV类反光膜	悬臂式	1	
		K1177+170.0	交叉路口警告标志	路左		△90	IV类反光膜	悬臂式	1	
5	一般路口3807	K1179+771.0	交叉路口警告标志	路右		△90	IV类反光膜	悬臂式	1	
		K1179+871.0	交叉路口警告标志	路左		△90	IV类反光膜	悬臂式	1	
6	一般路口3808	K1180+900.0	交叉路口警告标志	路右		△90	IV类反光膜	悬臂式	1	
		K1181+000.0	交叉路口警告标志	路左		△90	IV类反光膜	悬臂式	1	









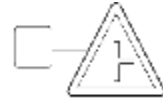

编制：周莹

复核：武志强

新建交通标志布设一览表

工程名称：西峡县2025年普通国省道穿村过镇平交口治理项目（G312线一般路口）

第 2 页，共 12 页

序号	省级编号	桩号	标志名称	位置	版面内容	版面尺寸(cm)	反光要求	支撑形式	数量	备注
			(类型)							
7	一般路口3809	K1184+680.0	交叉路口警告标志	路右		△90	IV类反光膜	悬臂式	1	
		K1184+780.0	交叉路口警告标志	路左		△90	IV类反光膜	悬臂式	1	
8	一般路口3810	K1185+960.0	交叉路口警告标志	路右		△90	IV类反光膜	悬臂式	1	
		K1185+060.0	交叉路口警告标志	路左		△90	IV类反光膜	悬臂式	1	
9	一般路口3811	K1187+250.0	交叉路口警告标志	路右		△90	IV类反光膜	悬臂式	1	
		K1187+350.0	交叉路口警告标志	路左		△90	IV类反光膜	悬臂式	1	
10	一般路口3812	K1188+700.0	交叉路口警告标志	路右		△90	IV类反光膜	悬臂式	1	
		K1188+800.0	交叉路口警告标志	路左		△90	IV类反光膜	悬臂式	1	
11	一般路口3813	K1190+400.0	限制速度标志/注意儿童标志	路右		○80/△90	IV类反光膜	悬臂式	1	
		K1190+500.0	交叉路口警告标志	路右		△90	IV类反光膜	悬臂式	1	
		K1190+600.0	禁令标志	路右		○80	IV类反光膜	悬臂式	1	
		K1190+600.0	交叉路口警告标志	路左		△90	IV类反光膜	悬臂式	1	

编制：周慧

复核：武志强

新建交通标志布设一览表

工程名称：西峡县2025年普通国省道穿村过镇平交口治理项目（G312线一般路口）

第 3 页，共 12 页

序号	省级编号	桩号	标志名称	位置	版面内容	版面尺寸(cm)	反光要求	支撑形式	数量	备注
			(类型)							
12	一般路口3813	K1190+700.0	限制速度标志/注意儿童标志	路左		○80/△90	IV类反光膜	悬臂式	1	
		K1190+350.0	禁令标志	路左		○80	IV类反光膜	悬臂式	1	
13	一般路口3814	K1190+950.0	交叉路口警告标志	路右		△90	IV类反光膜	悬臂式	1	
		K1191+050.0	交叉路口警告标志	路左		△90	IV类反光膜	悬臂式	1	
14	一般路口3815 一般路口3816	K1191+400.0	限制速度标志/注意儿童标志	路右		○80/△90	IV类反光膜	悬臂式	1	
		K1191+500.0	交叉路口警告标志	路右		△90	IV类反光膜	悬臂式	1	
		K1191+600.0	禁令标志	路右		○80	IV类反光膜	悬臂式	1	
		K1191+700.0	限制速度标志/注意儿童标志	路左		○80/△90	IV类反光膜	悬臂式	1	
		K1191+350.0	禁令标志	路左		○80	IV类反光膜	悬臂式	1	
		K1191+750.0	交叉路口警告标志	路左		△90	IV类反光膜	悬臂式	1	
15	一般路口3817	K1191+950.0	交叉路口警告标志	路右		△90	IV类反光膜	悬臂式	1	
		K1192+050.0	交叉路口警告标志	路左		△90	IV类反光膜	悬臂式	1	











编制：周莹

复核：武志强

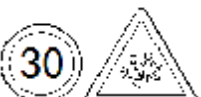
新建交通标志布设一览表

工程名称：西峡县2025年普通国省道穿村过镇平交口治理项目（G312线一般路口）

第 4 页，共 12 页

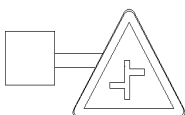
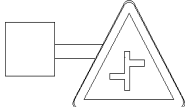
序号	省级编号	桩号	标志名称	位置	版面内容	版面尺寸(cm)	反光要求	支撑形式	数量	备注
			(类型)							
16	一般路口3818 一般路口3819 一般路口3820	K1194+060.0	限制速度标志/注意儿童标志	路右		○80/△90	IV类反光膜	悬臂式	1	
		K1194+100.0	交叉路口警告标志	路右		△90	IV类反光膜	悬臂式	1	
		K1194+260.0	禁令标志	路右		○80	IV类反光膜	悬臂式	1	
		K1194+350.0	交叉路口警告标志	路左		△90	IV类反光膜	悬臂式	1	
		K1194+450.0	限制速度标志/注意儿童标志	路左		○80/△90	IV类反光膜	悬臂式	1	
		K1194+100.0	禁令标志	路左		○80	IV类反光膜	悬臂式	1	
17	一般路口3821	K1196+870.0	交叉路口警告标志	路右		△90	IV类反光膜	悬臂式	1	
		K1196+970.0	交叉路口警告标志	路左		△90	IV类反光膜	悬臂式	1	
18	一般路口3822	K1197+260.0	交叉路口警告标志	路右		△90	IV类反光膜	悬臂式	1	
		K1197+360.0	交叉路口警告标志	路左		△90	IV类反光膜	悬臂式	1	
19	一般路口3823 一般路口3824	K1199+800.0	交叉路口警告标志	路右		△110	IV类反光膜	悬臂式	1	
		K1200+065.0	交叉路口警告标志	路左		△110	IV类反光膜	悬臂式	1	







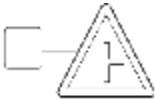

编制：周莹

复核：武志强

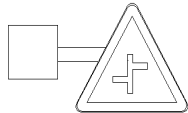
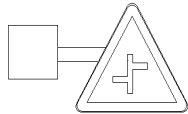
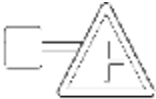
新建交通标志布设一览表

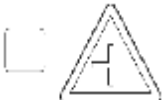
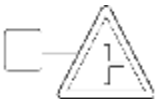
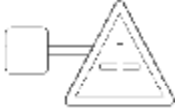
工程名称：西峡县2025年普通国省道穿村过镇平交口治理项目（G312线一般路口）

第 5 页，共 12 页

序号	省级编号	桩号	标志名称	位置	版面内容	版面尺寸(cm)	反光要求	支撑形式	数量	备注
			(类型)							
20	一般路口3825	K1200+100.0	交叉路口警告标志	路右		△90	IV类反光膜	悬臂式	1	
		K1200+200.0	交叉路口警告标志	路左		△90	IV类反光膜	悬臂式	1	
21	一般路口3826 一般路口3827	K1201+450.0	交叉路口警告标志	路右		△110	IV类反光膜	悬臂式	1	
		K1201+570.0	交叉路口警告标志	路左		△110	IV类反光膜	悬臂式	1	
22	一般路口3828	K1201+670.0	交叉路口警告标志	路右		△110	IV类反光膜	悬臂式	1	
		K1201+770.0	交叉路口警告标志	路左		△110	IV类反光膜	悬臂式	1	
23	一般路口3829	K1210+867.0	交叉路口警告标志	路右		△90	IV类反光膜	悬臂式	1	
		K1210+967.0	交叉路口警告标志	路左		△90	IV类反光膜	悬臂式	1	
24	一般路口3830	K1211+591.0	交叉路口警告标志	路右		△90	IV类反光膜	悬臂式	1	
		K1211+961.0	交叉路口警告标志	路左		△90	IV类反光膜	悬臂式	1	
25	一般路口3831	K1212+150.0	交叉路口警告标志	路右		△110	IV类反光膜	悬臂式	1	
		K1212+250.0	交叉路口警告标志	路左		△110	IV类反光膜	悬臂式	1	







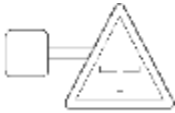
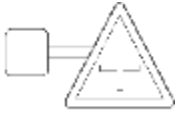
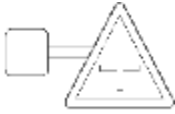

编制：周莹

复核：武志强

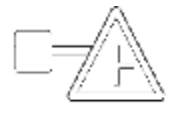
新建交通标志布设一览表

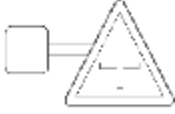
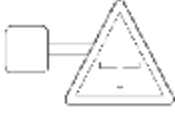
工程名称：西峡县2025年普通国省道穿村过镇平交口治理项目（G312线一般路口）

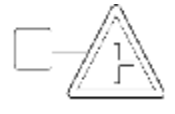
第 6 页，共 12 页

序号	省级编号	桩号	标志名称	位置	版面内容	版面尺寸(cm)	反光要求	支撑形式	数量	备注
			(类型)							
26	一般路口3832	K1212+660.0	交叉路口警告标志	路右		△90	IV类反光膜	悬臂式	1	
		K1212+760.0	交叉路口警告标志	路左		△90	IV类反光膜	悬臂式	1	
27	一般路口3833 一般路口3834	K1212+916.0	交叉路口警告标志	路右		△90	IV类反光膜	悬臂式	1	
		K1213+020.0	交叉路口警告标志	路左		△90	IV类反光膜	悬臂式	1	
28	一般路口3835	K1213+350.0	交叉路口警告标志	路右		△90	IV类反光膜	悬臂式	1	
		K1213+450.0	交叉路口警告标志	路左		△90	IV类反光膜	悬臂式	1	
29	一般路口3836 一般路口3837	K1213+950.0	交叉路口警告标志	路右		△90	IV类反光膜	悬臂式	1	
		K1214+110.0	交叉路口警告标志	路左		△90	IV类反光膜	悬臂式	1	
30	一般路口3838	K1215+350.0	交叉路口警告标志	路右		△90	IV类反光膜	悬臂式	1	
		K1215+450.0	交叉路口警告标志	路左		△90	IV类反光膜	悬臂式	1	
31	一般路口3839	K1216+600.0	交叉路口警告标志	路右		△90	IV类反光膜	悬臂式	1	
		K1216+700.0	交叉路口警告标志	路左		△90	IV类反光膜	悬臂式	1	







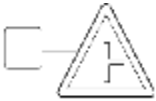

编制：周莹

复核：武志强

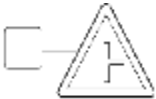
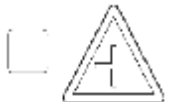
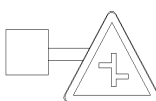
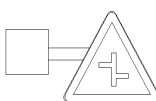
新建交通标志布设一览表

工程名称：西峡县2025年普通国省道穿村过镇平交口治理项目（G312线一般路口）

第 7 页，共 12 页

序号	省级编号	桩号	标志名称	位置	版面内容	版面尺寸(cm)	反光要求	支撑形式	数量	备注
			(类型)							
32	一般路口3840 一般路口3841	K1217+240.0	交叉路口警告标志	路右		△90	IV类反光膜	悬臂式	1	
		K1217+480.0	交叉路口警告标志	路左		△90	IV类反光膜	悬臂式	1	
33	一般路口3842	K1218+000.0	交叉路口警告标志	路右		△90	IV类反光膜	悬臂式	1	
		K1218+100.0	交叉路口警告标志	路左		△90	IV类反光膜	悬臂式	1	
34	一般路口3843 一般路口3844	K1219+630.0	交叉路口警告标志	路右		△90	IV类反光膜	悬臂式	1	
		K1219+830.0	交叉路口警告标志	路左		△90	IV类反光膜	悬臂式	1	
35	一般路口3845	K1219+950.0	限制速度标志/注意儿童标志	路右		○80/△90	IV类反光膜	悬臂式	1	
		K1220+050.0	交叉路口警告标志	路右		△90	IV类反光膜	悬臂式	1	
		K1220+150.0	禁令标志	路右		○80	IV类反光膜	悬臂式	1	
		K1220+150.0	交叉路口警告标志	路左		△90	IV类反光膜	悬臂式	1	
		K1220+250.0	限制速度标志/注意儿童标志	路左		○80/△90	IV类反光膜	悬臂式	1	
		K1219+900.0	禁令标志	路左		○80	IV类反光膜	悬臂式	1	







编制：周莹

复核：武志强

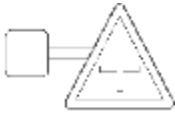
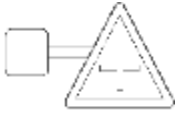
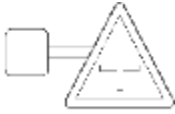
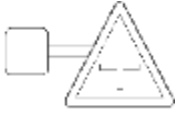
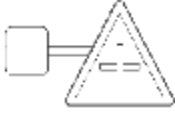
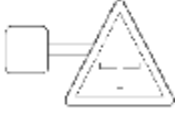
新建交通标志布设一览表

工程名称：西峡县2025年普通国省道穿村过镇平交口治理项目（G312线一般路口）

第 8 页，共 12 页

序号	省级编号	桩号	标志名称	位置	版面内容	版面尺寸(cm)	反光要求	支撑形式	数量	备注
			(类型)							
36	一般路口3846 一般路口3847	K1220+200.0	交叉路口警告标志	路右		△90	IV类反光膜	悬臂式	1	
		K1220+400.0	交叉路口警告标志	路左		△90	IV类反光膜	悬臂式	1	
37	一般路口3848 一般路口3849 一般路口3850	K1220+540.0	交叉路口警告标志	路右		△90	IV类反光膜	悬臂式	1	
		K1220+760.0	交叉路口警告标志	路左		△90	IV类反光膜	悬臂式	1	
38	一般路口3852	K1221+550.0	交叉路口警告标志	路右		△90	IV类反光膜	悬臂式	1	
		K1221+650.0	交叉路口警告标志	路左		△90	IV类反光膜	悬臂式	1	
39	一般路口3853	K1222+403.0	交叉路口警告标志	路右		△90	IV类反光膜	悬臂式	1	
		K1222+503.0	交叉路口警告标志	路左		△90	IV类反光膜	悬臂式	1	
40	一般路口3854	K1222+650.0	交叉路口警告标志	路右		△90	IV类反光膜	悬臂式	1	
		K1222+750.0	交叉路口警告标志	路左		△90	IV类反光膜	悬臂式	1	
41	一般路口3855	K1223+300.0	交叉路口警告标志	路右		△90	IV类反光膜	悬臂式	1	
		K1223+400.0	交叉路口警告标志	路左		△90	IV类反光膜	悬臂式	1	







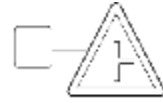

编制：周莹

复核：武志强

新建交通标志布设一览表

工程名称：西峡县2025年普通国省道穿村过镇平交口治理项目（G312线一般路口）

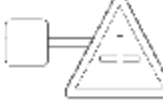
第 9 页，共 12 页

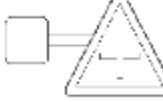
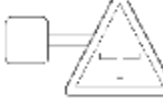
序号	省级编号	桩号	标志名称	位置	版面内容	版面尺寸(cm)	反光要求	支撑形式	数量	备注
			(类型)							
42	一般路口3856	K1224+150.0	交叉路口警告标志	路右		△90	IV类反光膜	悬臂式	1	
		K1224+250.0	交叉路口警告标志	路左		△90	IV类反光膜	悬臂式	1	
43	一般路口3857	K1224+570.0	交叉路口警告标志	路右		△90	IV类反光膜	悬臂式	1	
		K1224+670.0	交叉路口警告标志	路左		△90	IV类反光膜	悬臂式	1	
44	一般路口3858 一般路口3859	K1225+200.0	交叉路口警告标志	路右		△90	IV类反光膜	悬臂式	1	
		K1225+450.0	交叉路口警告标志	路左		△90	IV类反光膜	悬臂式	1	
45	一般路口3860	K1226+050.0	交叉路口警告标志	路右		△90	IV类反光膜	悬臂式	1	
		K1226+150.0	交叉路口警告标志	路左		△90	IV类反光膜	悬臂式	1	
46	一般路口3861	K1226+550.0	交叉路口警告标志	路右		△90	IV类反光膜	悬臂式	1	
		K1226+650.0	交叉路口警告标志	路左		△90	IV类反光膜	悬臂式	1	
47	一般路口3862	K1234+950.0	交叉路口警告标志	路右		△90	IV类反光膜	悬臂式	1	
		K1235+050.0	交叉路口警告标志	路左		△90	IV类反光膜	悬臂式	1	









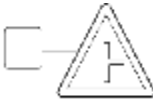

编制：周莹

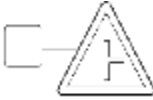
复核：武志强

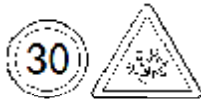
新建交通标志布设一览表

工程名称：西峡县2025年普通国省道穿村过镇平交口治理项目（G312线一般路口）

第 10 页，共 12 页

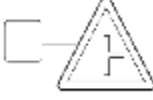
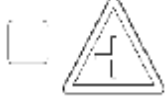
序号	省级编号	桩号	标志名称	位置	版面内容	版面尺寸(cm)	反光要求	支撑形式	数量	备注
			(类型)							
48	一般路口3863	K1235+750.0	交叉路口警告标志	路右		△90	IV类反光膜	悬臂式	1	
		K1235+850.0	交叉路口警告标志	路左		△90	IV类反光膜	悬臂式	1	
49	一般路口3864	K1235+930.0	交叉路口警告标志	路右		△90	IV类反光膜	悬臂式	1	
		K1236+030.0	交叉路口警告标志	路左		△90	IV类反光膜	悬臂式	1	
50	一般路口3865	K1236+400.0	限制速度标志/注意儿童标志	路右		○80/△90	IV类反光膜	悬臂式	1	
		K1236+500.0	交叉路口警告标志	路右		△90	IV类反光膜	悬臂式	1	
		K1236+600.0	交叉路口警告标志	路左		△90	IV类反光膜	悬臂式	1	
		K1236+750.0	禁令标志	路右		○80	IV类反光膜	悬臂式	1	
		K1236+700.0	限制速度标志/注意儿童标志	路左		○80/△90	IV类反光膜	悬臂式	1	
		K1236+350.0	禁令标志	路左		○80	IV类反光膜	悬臂式	1	
51	一般路口3866	K1237+330.0	交叉路口警告标志	路右		△90	IV类反光膜	悬臂式	1	
		K1237+430.0	交叉路口警告标志	路左		△90	IV类反光膜	悬臂式	1	









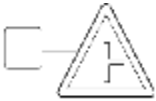

编制：周莹

复核：武志强

新建交通标志布设一览表

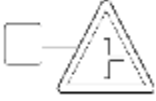
工程名称：西峡县2025年普通国省道穿村过镇平交口治理项目（G312线一般路口）

第 11 页，共 12 页

序号	省级编号	桩号	标志名称	位置	版面内容	版面尺寸(cm)	反光要求	支撑形式	数量	备注
			(类型)							
52	一般路口3867	K1244+560.0	交叉路口警告标志	路右		△90	IV类反光膜	悬臂式	1	
		K1244+660.0	交叉路口警告标志	路左		△90	IV类反光膜	悬臂式	1	
53	一般路口3868	K1245+150.0	交叉路口警告标志	路右		△90	IV类反光膜	悬臂式	1	
		K1245+250.0	交叉路口警告标志	路左		△90	IV类反光膜	悬臂式	1	
54	一般路口3869	K1247+950.0	交叉路口警告标志	路右		△90	IV类反光膜	悬臂式	1	
		K1248+050.0	交叉路口警告标志	路左		△90	IV类反光膜	悬臂式	1	
55	一般路口3870	K1248+300.0	交叉路口警告标志	路右		△90	IV类反光膜	悬臂式	1	
		K1248+400.0	交叉路口警告标志	路左		△90	IV类反光膜	悬臂式	1	
56	一般路口3871	K1248+860.0	交叉路口警告标志	路右		△90	IV类反光膜	悬臂式	1	
		K1248+960.0	交叉路口警告标志	路左		△90	IV类反光膜	悬臂式	1	
57	一般路口3872	K1248+500.0	交叉路口警告标志	路右		△90	IV类反光膜	悬臂式	1	
		K1249+600.0	交叉路口警告标志	路左		△90	IV类反光膜	悬臂式	1	





编制：周莹

复核：武志强

新建交通标志布设一览表

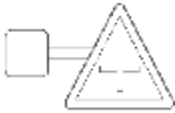
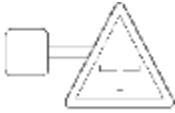
工程名称：西峡县2025年普通国省道穿村过镇平交路口治理项目（G312线一般路口）

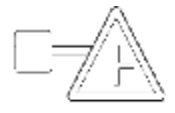
第 12 页，共 12 页

序号	省级编号	桩号	标志名称	位置	版面内容	版面尺寸(cm)	反光要求	支撑形式	数量	备注
			(类型)							
58	一般路口3873	K1250+250.0	交叉路口警告标志	路右		△90	IV类反光膜	悬臂式	1	
		K1250+350.0	交叉路口警告标志	路左		△90	IV类反光膜	悬臂式	1	
59	一般路口3875	K1253+650.0	交叉路口警告标志	路右		△90	IV类反光膜	悬臂式	1	
		K1253+750.0	交叉路口警告标志	路左		△90	IV类反光膜	悬臂式	1	
60	一般路口3876	K1255+715.0	交叉路口警告标志	路右		△90	IV类反光膜	悬臂式	1	
		K1253+815.0	交叉路口警告标志	路左		△90	IV类反光膜	悬臂式	1	
		合计							138	













编制：周莹

复核：武志强

新建交通标志布设一览表（被交道）

工程名称：西峡县2025年普通国省道穿村过镇平交路口治理项目（G312线一般路口）

第 1 页，共 12 页













序号	省级编号	桩号	标志名称	位置	版面内容	版面尺寸(cm)	反光要求	支撑形式	数量	备注
			(类型)							
1	3802	K1169+650.0	减速丘警告标志	左侧		△70+30*70	IV类反光膜	单柱式	1	
			停车让行标志	左侧		○60	IV类反光膜	单柱式	1	
2	3803	K1173+000.0	减速丘警告标志	左侧		△70+30*70	IV类反光膜	单柱式	1	
			停车让行标志	左侧		○60	IV类反光膜	单柱式	1	
3	3804	K1174+250.0	减速丘警告标志	双侧		△70+30*70	IV类反光膜	单柱式	2	
			停车让行标志	双侧		○60	IV类反光膜	单柱式	2	
4	3805	K1174+300.0	交叉路口警告标志	双侧		△70+30*70	IV类反光膜	单柱式	2	
			交叉路口警告标志	双侧		○60	IV类反光膜	单柱式	2	
5	3806	K1177+120.0	交叉路口警告标志	左侧		○60	IV类反光膜	单柱式	1	
6	3807	K1179+821.0	减速丘警告标志	右侧		△70+30*70	IV类反光膜	单柱式	1	
			停车让行标志	右侧		○60	IV类反光膜	单柱式	1	
7	3808	K1180+950.0	减速丘警告标志	左侧		△70+30*70	IV类反光膜	单柱式	1	

编制：周慧

复核：武志强

新建交通标志布设一览表（被交道）

工程名称：西峡县2025年普通国省道穿村过镇平交路口治理项目（G312线一般路口）

序号	省级编号	桩号	标志名称	位置	版面内容	版面尺寸(cm)	反光要求	支撑形式	数量	备注
			(类型)							
8	3808	K1180+950.0	停车让行标志	左侧		○60	IV类反光膜	单柱式	1	
9	3809	K1184+730.0	交叉路口警告标志	左侧		△70+30*70	IV类反光膜	单柱式	1	
			交叉路口警告标志	左侧		○60	IV类反光膜	单柱式	1	
10	3810	K1186+010.0	交叉路口警告标志	左侧		△70+30*70	IV类反光膜	单柱式	1	
			交叉路口警告标志	左侧		○60	IV类反光膜	单柱式	1	
11	3811	K1187+300.0	交叉路口警告标志	左侧		△70+30*70	IV类反光膜	单柱式	1	
			交叉路口警告标志	左侧		○60	IV类反光膜	单柱式	1	
12	3812	K1188+750.0	交叉路口警告标志	左侧		△70+30*70	IV类反光膜	单柱式	1	
			交叉路口警告标志	左侧		○60	IV类反光膜	单柱式	1	
13	3813	K1190+550.0	交叉路口警告标志	右侧		○60	IV类反光膜	单柱式	1	
14	3814	K1191+000.0	交叉路口警告标志	右侧		△70+30*70	IV类反光膜	单柱式	1	
			交叉路口警告标志	右侧		○60	IV类反光膜	单柱式	1	













编制：周慧

复核：武志强

新建交通标志布设一览表（被交道）

工程名称：西峡县2025年普通国省道穿村过镇平交路口治理项目（G312线一般路口）

第 3 页，共 12 页

序号	省级编号	桩号	标志名称	位置	版面内容	版面尺寸(cm)	反光要求	支撑形式	数量	备注
			(类型)							
15	3815	K1191+550.0	交叉路口警告标志	右侧		△70+30*70	IV类反光膜	单柱式	1	
			交叉路口警告标志	右侧		○60	IV类反光膜	单柱式	1	
16	3816	K1191+700.0	交叉路口警告标志	右侧		△70+30*70	IV类反光膜	单柱式	1	
			交叉路口警告标志	右侧		○60	IV类反光膜	单柱式	1	
17	3817	K1192+000.0	交叉路口警告标志	左侧		△70+30*70	IV类反光膜	单柱式	1	
			交叉路口警告标志	左侧		○60	IV类反光膜	单柱式	1	
18	3818	K1194+150.0	减速丘警告标志	双侧		△70+30*70	IV类反光膜	单柱式	2	
			停车让行标志	双侧		○60	IV类反光膜	单柱式	2	
19	3819	K194+210.0	交叉路口警告标志	右侧		△70+30*70	IV类反光膜	单柱式	1	
			交叉路口警告标志	右侧		○60	IV类反光膜	单柱式	1	
20	3820	K1194+300.0	交叉路口警告标志	右侧		△70+30*70	IV类反光膜	单柱式	1	
			交叉路口警告标志	右侧		○60	IV类反光膜	单柱式	1	













编制：周慧

复核：武志强

新建交通标志布设一览表（被交道）

工程名称：西峡县2025年普通国省道穿村过镇平交路口治理项目（G312线一般路口）

第 4 页，共 12 页

序号	省级编号	桩号	标志名称	位置	版面内容	版面尺寸(cm)	反光要求	支撑形式	数量	备注
			(类型)							
21	3821	K1196+920.0	减速丘警告标志	双侧		△70+30*70	Ⅳ类反光膜	单柱式	2	
			停车让行标志	双侧		○60	Ⅳ类反光膜	单柱式	2	
22	3822	K1197+310.0	停车让行标志	双侧		○60	Ⅳ类反光膜	单柱式	2	
23	3823	K1199+850.0	交叉路口警告标志	左侧		○60	Ⅳ类反光膜	单柱式	1	
24	3824	K1200+015.0	交叉路口警告标志	右侧		△70+30*70	Ⅳ类反光膜	单柱式	1	
			交叉路口警告标志	右侧		○60	Ⅳ类反光膜	单柱式	1	
25	3825	K1200+150.0	交叉路口警告标志	右侧		△70+30*70	Ⅳ类反光膜	单柱式	1	
			交叉路口警告标志	右侧		○60	Ⅳ类反光膜	单柱式	1	
26	3826	K1201+500.0	交叉路口警告标志	左侧		△70+30*70	Ⅳ类反光膜	单柱式	1	
			交叉路口警告标志	左侧		○60	Ⅳ类反光膜	单柱式	1	
27	3827	K1201+520.0	交叉路口警告标志	右侧		△70+30*70	Ⅳ类反光膜	单柱式	1	
			交叉路口警告标志	右侧		○60	Ⅳ类反光膜	单柱式	1	













编制：周慧

复核：武志强

新建交通标志布设一览表（被交道）

工程名称：西峡县2025年普通国省道穿村过镇平交路口治理项目（G312线一般路口）

第 5 页，共 12 页

序号	省级编号	桩号	标志名称	位置	版面内容	版面尺寸(cm)	反光要求	支撑形式	数量	备注
			(类型)							
28	3828	K1201+720.0	交叉路口警告标志	右侧		△70+30*70	IV类反光膜	单柱式	1	
			交叉路口警告标志	右侧		○60	IV类反光膜	单柱式	1	
29	3829	K1210+917.0	交叉路口警告标志	左侧		△70+30*70	IV类反光膜	单柱式	1	
			交叉路口警告标志	左侧		○60	IV类反光膜	单柱式	1	
30	3830	K1211+641.0	减速丘警告标志	双侧		△70+30*70	IV类反光膜	单柱式	2	
			停车让行标志	双侧		○60	IV类反光膜	单柱式	2	
31	3831	K1212+200.0	交叉路口警告标志	右侧		△70+30*70	IV类反光膜	单柱式	1	
			交叉路口警告标志	右侧		○60	IV类反光膜	单柱式	1	
32	3832	K1212+710.0	减速丘警告标志	双侧		△70+30*70	IV类反光膜	单柱式	2	
			停车让行标志	双侧		○60	IV类反光膜	单柱式	2	
33	3833	K1212+966.0	减速丘警告标志	双侧		△70+30*70	IV类反光膜	单柱式	2	
			停车让行标志	双侧		○60	IV类反光膜	单柱式	2	













编制：周慧

复核：武志强

新建交通标志布设一览表（被交道）

工程名称：西峡县2025年普通国省道穿村过镇平交口治理项目（G312线一般路口）

第 6 页，共 12 页

序号	省级编号	桩号	标志名称	位置	版面内容	版面尺寸(cm)	反光要求	支撑形式	数量	备注
			(类型)							
34	3834	K1212+970.0	交叉路口警告标志	右侧		△70+30*70	IV类反光膜	单柱式	1	
			交叉路口警告标志	右侧		○60	IV类反光膜	单柱式	1	
35	3835	K1213+400.0	交叉路口警告标志	右侧		△70+30*70	IV类反光膜	单柱式	1	
			交叉路口警告标志	右侧		○60	IV类反光膜	单柱式	1	
36	3836	K1214+000.0	交叉路口警告标志	左侧		△70+30*70	IV类反光膜	单柱式	1	
			交叉路口警告标志	左侧		○60	IV类反光膜	单柱式	1	
37	3837	K1214+060.0	停车让行标志	双侧		○60	IV类反光膜	单柱式	2	
38	3838	K1215+400.0	交叉路口警告标志	左侧		△70+30*70	IV类反光膜	单柱式	1	
			交叉路口警告标志	左侧		○60	IV类反光膜	单柱式	1	
39	3839	K1216+650.0	交叉路口警告标志	右侧		△70+30*70	IV类反光膜	单柱式	1	
			交叉路口警告标志	右侧		○60	IV类反光膜	单柱式	1	
40	3840	K1217+290.0	交叉路口警告标志	右侧		△70+30*70	IV类反光膜	单柱式	1	













编制：周慧

复核：武志强

新建交通标志布设一览表（被交道）

工程名称：西峡县2025年普通国省道穿村过镇平交路口治理项目（G312线一般路口）

第 7 页，共 12 页

序号	省级编号	桩号	标志名称	位置	版面内容	版面尺寸(cm)	反光要求	支撑形式	数量	备注
			(类型)							
41	3840	K1217+290.0	交叉路口警告标志	右侧		○60	IV类反光膜	单柱式	1	
42	3841	K1217+430.0	交叉路口警告标志	右侧		△70+30*70	IV类反光膜	单柱式	1	
			交叉路口警告标志	右侧		○60	IV类反光膜	单柱式	1	
43	3842	K1218+050.0	交叉路口警告标志	右侧		△70+30*70	IV类反光膜	单柱式	1	
			交叉路口警告标志	右侧		○60	IV类反光膜	单柱式	1	
44	3843	K1219+680.0	交叉路口警告标志	右侧		○60	IV类反光膜	单柱式	1	
45	3844	K1219+780.0	交叉路口警告标志	左侧		○60	IV类反光膜	单柱式	1	
46	3845	K1220+100.0	停车让行标志	双侧		○60	IV类反光膜	单柱式	2	
47	3846	K1220+250.0	减速丘警告标志	双侧		△70+30*70	IV类反光膜	单柱式	2	
			停车让行标志	双侧		○60	IV类反光膜	单柱式	2	
48	3847	K1220+350.0	减速丘警告标志	双侧		△70+30*70	IV类反光膜	单柱式	2	
			停车让行标志	双侧		○60	IV类反光膜	单柱式	2	













编制：周慧

复核：武志强

新建交通标志布设一览表（被交道）

工程名称：西峡县2025年普通国省道穿村过镇平交路口治理项目（G312线一般路口）

第 8 页，共 12 页













序号	省级编号	桩号	标志名称	位置	版面内容	版面尺寸(cm)	反光要求	支撑形式	数量	备注
			(类型)							
49	3848	K1220+590.0	减速丘警告标志	双侧		△70+30*70	IV类反光膜	单柱式	2	
			停车让行标志	双侧		○60	IV类反光膜	单柱式	2	
50	3849	K1220+700.0	交叉路口警告标志	右侧		△70+30*70	IV类反光膜	单柱式	1	
			交叉路口警告标志	右侧		○60	IV类反光膜	单柱式	1	
51	3850	K1220+710.0	交叉路口警告标志	左侧		△70+30*70	IV类反光膜	单柱式	1	
			交叉路口警告标志	左侧		○60	IV类反光膜	单柱式	1	
52	3851	K1220+870.0	减速丘警告标志	双侧		△70+30*70	IV类反光膜	单柱式	2	
			停车让行标志	双侧		○60	IV类反光膜	单柱式	2	
53	3852	K1221+600.0	减速丘警告标志	双侧		△70+30*70	IV类反光膜	单柱式	2	
			停车让行标志	双侧		○60	IV类反光膜	单柱式	2	
54	3853	K1222+453.0	交叉路口警告标志	左侧		△70+30*70	IV类反光膜	单柱式	1	
			交叉路口警告标志	左侧		○60	IV类反光膜	单柱式	1	

编制：周慧

复核：武志强

新建交通标志布设一览表（被交道）

工程名称：西峡县2025年普通国省道穿村过镇平交口治理项目（G312线一般路口）

序号	省级编号	桩号	标志名称	位置	版面内容	版面尺寸(cm)	反光要求	支撑形式	数量	备注
			(类型)							
55	3854	K1222+700.0	交叉路口警告标志	右侧		△70+30*70	IV类反光膜	单柱式	1	
			交叉路口警告标志	右侧		○60	IV类反光膜	单柱式	1	
56	3855	K1223+350.0	交叉路口警告标志	右侧		△70+30*70	IV类反光膜	单柱式	1	
			交叉路口警告标志	右侧		○60	IV类反光膜	单柱式	1	
57	3856	K1224+200.0	交叉路口警告标志	左侧		△70+30*70	IV类反光膜	单柱式	1	
			交叉路口警告标志	左侧		○60	IV类反光膜	单柱式	1	
58	3857	K1224+620.0	交叉路口警告标志	右侧		△70+30*70	IV类反光膜	单柱式	1	
			交叉路口警告标志	右侧		○60	IV类反光膜	单柱式	1	
59	3858	K1225+250.0	交叉路口警告标志	右侧		△70+30*70	IV类反光膜	单柱式	1	
			交叉路口警告标志	右侧		○60	IV类反光膜	单柱式	1	
60	3859	K1225+400.0	交叉路口警告标志	右侧		△70+30*70	IV类反光膜	单柱式	1	
			交叉路口警告标志	右侧		○60	IV类反光膜	单柱式	1	













编制：周慧

复核：武志强

新建交通标志布设一览表（被交道）

工程名称：西峡县2025年普通国省道穿村过镇平交路口治理项目（G312线一般路口）

第 10 页，共 12 页

序号	省级编号	桩号	标志名称	位置	版面内容	版面尺寸(cm)	反光要求	支撑形式	数量	备注
			(类型)							
61	3860	K1226+100.0	交叉路口警告标志	左侧		△70+30*70	IV类反光膜	单柱式	1	
			交叉路口警告标志	左侧		○60	IV类反光膜	单柱式	1	
62	3861	K1226+600.0	减速丘警告标志	双侧		△70+30*70	IV类反光膜	单柱式	2	
			停车让行标志	双侧		○60	IV类反光膜	单柱式	2	
63	3862	K1235+000.0	减速丘警告标志	双侧		△70+30*70	IV类反光膜	单柱式	2	
			停车让行标志	双侧		○60	IV类反光膜	单柱式	2	
64	3863	K1235+800.0	交叉路口警告标志	右侧		△70+30*70	IV类反光膜	单柱式	1	
			交叉路口警告标志	右侧		○60	IV类反光膜	单柱式	1	
65	3864	K1236+000.0	交叉路口警告标志	右侧		△70+30*70	IV类反光膜	单柱式	1	
			交叉路口警告标志	右侧		○60	IV类反光膜	单柱式	1	
66	3865	K1236+550.0	交叉路口警告标志	左侧		△70+30*70	IV类反光膜	单柱式	1	
			交叉路口警告标志	左侧		○60	IV类反光膜	单柱式	1	













编制：周慧

复核：武志强

新建交通标志布设一览表（被交道）

工程名称：西峡县2025年普通国省道穿村过镇平交口治理项目（G312线一般路口）

第 11 页，共 12 页







序号	省级编号	桩号	标志名称	位置	版面内容	版面尺寸(cm)	反光要求	支撑形式	数量	备注
			(类型)							
67	3866	K1237+380.0	交叉路口警告标志	右侧		△70+30*70	IV类反光膜	单柱式	1	
			交叉路口警告标志	右侧		○60	IV类反光膜	单柱式	1	
68	3867	K1244+610.0	交叉路口警告标志	右侧		△70+30*70	IV类反光膜	单柱式	1	
			交叉路口警告标志	右侧		○60	IV类反光膜	单柱式	1	
69	3868	K1245+200.0	交叉路口警告标志	左侧		△70+30*70	IV类反光膜	单柱式	1	
			交叉路口警告标志	左侧		○60	IV类反光膜	单柱式	1	
70	3869	K1248+000.0	交叉路口警告标志	左侧		△70+30*70	IV类反光膜	单柱式	1	
			交叉路口警告标志	左侧		○60	IV类反光膜	单柱式	1	
71	3870	K1248+350.0	交叉路口警告标志	左侧		△70+30*70	IV类反光膜	单柱式	1	
			交叉路口警告标志	左侧		○60	IV类反光膜	单柱式	1	
72	3871	K1248+910.0	交叉路口警告标志	左侧		△70+30*70	IV类反光膜	单柱式	1	
			交叉路口警告标志	左侧		○60	IV类反光膜	单柱式	1	

编制：周慧

复核：武志强

新建交通标志布设一览表（被交道）

工程名称：西峡县2025年普通国省道穿村过镇平交路口治理项目（G312线一般路口）

序号	省级编号	桩号	标志名称	位置	版面内容	版面尺寸(cm)	反光要求	支撑形式	数量	备注
			(类型)							
73	3872	K1249+550.0	减速丘警告标志	双侧		△70+30*70	IV类反光膜	单柱式	2	
			停车让行标志	双侧		○60	IV类反光膜	单柱式	2	
74	3875	K1253+700.0	交叉路口警告标志	右侧		△70+30*70	IV类反光膜	单柱式	1	
			交叉路口警告标志	右侧		○60	IV类反光膜	单柱式	1	
75	3876	K1255+765.0	交叉路口警告标志	右侧		△70+30*70	IV类反光膜	单柱式	1	
			交叉路口警告标志	右侧		○60	IV类反光膜	单柱式	1	
	合计	合计							171	













编制：周慧

复核：武志强

新建交通标志布设一览表

工程名称：西峡县2025年普通国省道穿村过镇平交口治理项目（G312线伤亡路口）

第 1 页，共 2 页



序号	省级编号	桩号	标志名称	位置	版面内容	版面尺寸(cm)	反光要求	支撑形式	数量	备注
			(类型)							
1	伤亡路口0447	K1178+450.0	交叉路口警告标志	右侧		255×150	IV类反光膜	悬臂式	1	
		K1178+550.0	交叉路口警告标志	左侧		255×150	IV类反光膜	悬臂式	1	
2	伤亡路口0448	K1178+800.0	交叉路口警告标志	右侧		255×150	IV类反光膜	悬臂式	1	
		K1178+900.0	交叉路口警告标志	左侧		255×150	IV类反光膜	悬臂式	1	
3	伤亡路口0449	K1183+900.0	交叉路口警告标志	右侧		255×150	IV类反光膜	悬臂式	1	
		K1184+000.0	交叉路口警告标志	左侧		255×150	IV类反光膜	悬臂式	1	
4	伤亡路口0450	K1202+350.0	交叉路口警告标志	右侧		255×150	IV类反光膜	悬臂式	1	
		K1202+450.0	交叉路口警告标志	左侧		255×150	IV类反光膜	悬臂式	1	
5	伤亡路口0451	K1220+820.0	交叉路口警告标志	右侧		255×150	IV类反光膜	悬臂式	1	
		K1221+030.0	交叉路口警告标志	左侧		255×150	IV类反光膜	悬臂式	1	
6	伤亡路口0452	K1226+960.0	交叉路口警告标志	右侧		255×150	IV类反光膜	悬臂式	1	
		K1227+060.0	交叉路口警告标志	左侧		255×150	IV类反光膜	悬臂式	1	

编制：周慧

复核：武玉强

新建交通标志布设一览表

工程名称：西峡县2025年普通国省道穿村过镇平交路口治理项目（G312线伤亡路口）

序号	省级编号	桩号	标志名称	位置	版面内容	版面尺寸(cm)	反光要求	支撑形式	数量	备注
			(类型)							
7	伤亡路口0453	K1241+550.0	交叉路口警告标志	右侧		255×150	IV类反光膜	悬臂式	1	
		K1241+650.0	交叉路口警告标志	左侧		255×150	IV类反光膜	悬臂式	1	
		合计							14	













编制：周慧

复核：武玉强

新建交通标志布设一览表（被交道）

工程名称：西峡县2025年普通国省道穿村过镇平交路口治理项目（G312线伤亡路口）

第 1 页，共 2 页

序号	省级编号	桩号	标志名称	位置	版面内容	版面尺寸(cm)	反光要求	支撑形式	数量	备注
			(类型)							
1	伤亡路口0447	K1178+500.0	减速丘警告标志	双侧		△70+30*70	IV类反光膜	单柱式	2	
			停车让行标志	双侧		○60	IV类反光膜	单柱式	2	
2	伤亡路口0448	K1178+850.0	减速丘警告标志	右侧		△70+30*70	IV类反光膜	单柱式	1	
			停车让行标志	右侧		○60	IV类反光膜	单柱式	1	
3	伤亡路口0449	K1183+950.0	减速丘警告标志	双侧		△70+30*70	IV类反光膜	单柱式	2	
			停车让行标志	双侧		○60	IV类反光膜	单柱式	2	
4	伤亡路口0450	K1202+400.0	减速丘警告标志	右侧		△70+30*70	IV类反光膜	单柱式	1	
			停车让行标志	右侧		○60	IV类反光膜	单柱式	1	
5	伤亡路口0451	K1220+980.0	减速丘警告标志	双侧		△70+30*70	IV类反光膜	单柱式	2	
			停车让行标志	双侧		○60	IV类反光膜	单柱式	2	
6	伤亡路口0452	K1227+010.0	减速丘警告标志	右侧		△70+30*70	IV类反光膜	单柱式	1	
			停车让行标志	右侧		○60	IV类反光膜	单柱式	1	

编制：周慧

复核：武玉强

新建交通标志布设一览表（被交道）

工程名称：西峡县2025年普通国省道穿村过镇平交路口治理项目（G312线伤亡路口）

序号	省级编号	桩号	标志名称	位置	版面内容	版面尺寸(cm)	反光要求	支撑形式	数量	备注
			(类型)							
7	伤亡路口0453	K1241+600.0	减速丘警告标志	右侧		△70+30*70	IV类反光膜	单柱式	1	
			停车让行标志	右侧		○60	IV类反光膜	单柱式	1	
		合计							20	

编制：周慧

复核：武玉强

新建交通标志布设一览表（被交道）

工程名称：西峡县2025年普通国省道穿村过镇平交路口治理项目（G209线一般路口）

序号	省级编号	桩号	标志名称	位置	版面内容	版面尺寸(cm)	反光要求	支撑形式	数量	备注
			(类型)							
1	一般路口3874	K1252+765.0	减速丘警告标志	右侧		△70+30*70	IV类反光膜	单柱式	1	
			停车让行标志	右侧		○60	IV类反光膜	单柱式	1	
		合计							2	

编制：周慧

复核：武玉强

标 线 设 置 一 览 表

工程名称：西峡县2024年普通国省道穿村过镇平交路口治理项目（G312线一般路口）

序号	省级编号	起讫桩号	长度 (m)	热熔性标线								交叉口前后150米 恢复标线，路面 中心线、车行道 边缘线（m ² ）	备注
				减速振动标线 (m ²)	减速振动标线 (m ²) 被交道	停止线 白色实线 (m ²)	平交口斑马线 白色平行粗实线 (m ²)	预制标线带 (m ²)	停车让行线 (m ²)	减速丘标线 (m ²)			
1	3802	K1169+526.000 ~ K1169+640.000	114	18.90									设置在右侧行车道
		K1169+650.000							4.00	4.00		108.00	设置在被交道
		K1169+660.000 ~ K1169+774.000	114	18.90									设置在左侧行车道
2	3803	K1172+876.000 ~ K1172+990.000	114	18.90									设置在右侧行车道
		K1173+000.000							4.00	4.00		108.00	设置在被交道
		K1173+010.000 ~ K1173+124.000	114	18.90									设置在左侧行车道
3	3804、3805	K1174+126.000 ~ K1174+240.000	114	18.90									设置在右侧行车道
		K1174+250.000							8.00	8.00		54.00	
		K1174+300.000							8.00	8.00		54.00	设置在被交道
		K1174+310.000 ~ K1174+424.000	114	18.90									设置在左侧行车道
4	3806	K1176+996.000 ~ K1177+110.000	114	18.90									设置在右侧行车道
		K1177+120.000			18.90				4.00		80.00	108.00	设置在被交道
		K1177+130.000 ~ K1177+244.000	114	18.90									设置在左侧行车道
5	3807	K1179+696.000 ~ K1179+810.000	114	18.90									设置在右侧行车道
		K1179+821.000							4.00	4.00		108.00	设置在被交道
		K1179+830.000 ~ K1179+944.000	114	18.90									设置在左侧行车道
6	3808	K1180+826.000 ~ K1180+940.000	114	18.90									设置在右侧行车道
		K1180+950.000		18.90		9.60	41.60	5.27	4.00	4.00		108.00	设置在被交道
		K1180+960.000 ~ K1181+074.000	114	18.90									设置在左侧行车道
7	3809	K1184+606.000 ~ K1184+720.000	114	18.90									设置在右侧行车道
		K1184+730.000							4.00	4.00		108.00	设置在被交道
		K1184+740.000 ~ K1184+854.000	114	18.90									设置在左侧行车道

编制：周 强

复核：武志远

标 线 设 置 一 览 表

工程名称：西峡县2024年普通国省道穿村过镇平交路口治理项目（G312线一般路口）

序号	省级编号	起讫桩号	长度 (m)	热熔性标线								交叉口前后150米 恢复标线，路面 中心线、车行道 边缘线（m ² ）	备注
				减速振动标线 (m ²)	减速振动标线 (m ²) 被交道	停止线 白色实线 (m ²)	平交口斑马线 白色平行粗实线 (m ²)	预制标线带 (m ²)	停车让行线 (m ²)	减速丘标线 (m ²)			
8	3810	K1185+886.000 ~ K1186+000.000	114	18.90									设置在右侧行车道
		K1186+010.000							4.00	4.00		108.00	设置在被交道
		K1186+020.000 ~ K1186+134.000	114	18.90									设置在左侧行车道
9	3811	K1187+176.000 ~ K1187+290.000	114	18.90									设置在右侧行车道
		K1187+300.000							4.00	4.00		108.00	设置在被交道
		K1187+310.000 ~ K1187+424.000	114	18.90									设置在左侧行车道
10	3812	K1188+626.000 ~ K1188+740.000	114	18.90									设置在右侧行车道
		K1188+750.000							4.00	4.00		108.00	设置在被交道
		K1188+760.000 ~ K1188+874.000	114	18.90									设置在左侧行车道
11	3813	K1190+426.000 ~ K1190+540.000	114	18.90									设置在右侧行车道
		K1190+550.000			18.90	9.60	41.60	5.27	4.00			108.00	设置在被交道
		K1190+460.000 ~ K1190+574.000	114	18.90									设置在左侧行车道
12	3814	K1190+876.000 ~ K1190+990.000	114	18.90									设置在右侧行车道
		K1191+000.000							4.00	4.00		108.00	设置在被交道
		K1191+010.000 ~ K1191+124.000	114	18.90									设置在左侧行车道
13	3815、3816	K1191+426.000 ~ K1191+540.000	114	18.90									设置在右侧行车道
		K1191+550.000											
		K1191+700.000				9.60	41.60	5.27	8.00	8.00		108.00	设置在被交道
		K1191+710.000 ~ K1191+824.000	114	18.90									设置在左侧行车道
14	3817	K1191+876.000 ~ K1191+990.000	114	18.90									设置在右侧行车道
		K1192+000.000							4.00	4.00		108.00	设置在被交道
		K1192+010.000 ~ K1192+124.000	114	18.90									设置在左侧行车道

编制：周 强

复核：武志远

标 线 设 置 一 览 表

工程名称：西峡县2024年普通国省道穿村过镇平交路口治理项目（G312线一般路口）

序号	省级编号	起讫桩号	长度 (m)	热熔性标线							渠化标线 (m ²)	交叉口前后150米 恢复标线，路面 中心线、车行道 边缘线 (m ²)	备注
				减速振动标线 (m ²)	减速振动标线 (m ²) 被交道	停止线 白色实线 (m ²)	平交口斑马线 白色平行粗实线 (m ²)	预制标线带 (m ²)	停车让行线 (m ²)	减速丘标线 (m ²)			
15	819、3820	K1194+026.000 ~ K1194+140.000	114	18.90									设置在右侧行车道
		K1194+150.000				9.60	41.60	5.27	8.00	8.00			设置在被交道
		K1194+210.000				9.60	41.60	5.27	4.00	4.00		108.00	设置在被交道
		K1194+300.000				9.60	41.60	5.27	4.00	4.00			设置在被交道
		K1194+310.000 ~ K1194+424.000	114	18.90									设置在左侧行车道
16	3821	K1196+796.000 ~ K1196+910.000	114	18.90									设置在右侧行车道
		K1196+920.000							8.00	8.00		108.00	设置在被交道
		K1196+930.000 ~ K1197+044.000	114	18.90									设置在左侧行车道
17	3822	K1197+186.000 ~ K1197+300.000	114	18.90									设置在右侧行车道
		K1197+310.000			18.90	9.60	41.60		8.00			108.00	设置在被交道
		K1197+320.000 ~ K1197+434.000	114	18.90									设置在左侧行车道
18	8823、3824	K1199+726.000 ~ K1199+840.000	114	18.90									设置在右侧行车道
		K1199+850.000							4.00	4.00		108.00	设置在被交道
		K1200+015.000			18.90	9.60	41.60		4.00			108.00	设置在被交道
		K1200+025.000 ~ K1200+139.000	114	18.90									设置在左侧行车道
19	3825	K1200+026.000 ~ K1200+140.000	114	18.90									设置在右侧行车道
		K1200+150.000				6.00	41.60		4.00	4.00		108.00	设置在被交道
		K1200+160.000 ~ K1200+274.000	114	18.90									设置在左侧行车道
20	8826、3827	K1201+376.000 ~ K1201+490.000	114	18.90									设置在右侧行车道
		K1201+500.000							4.00	4.00		108.00	设置在被交道
		K1201+520.000							4.00	4.00		108.00	设置在被交道
		K1201+530.000 ~ K1201+644.000	114	18.90									设置在左侧行车道

编制：周 强

复核：武 志 强

标 线 设 置 一 览 表

工程名称：西峡县2024年普通国省道穿村过镇平交路口治理项目（G312线一般路口）

序号	省级编号	起讫桩号	长度 (m)	热熔性标线								交叉口前后150米 恢复标线，路面 中心线、车行道 边缘线（m ² ）	备注
				减速振动标线 (m ²)	减速振动标线 (m ²) 被交道	停止线 白色实线 (m ²)	平交口斑马线 白色平行粗实线 (m ²)	预制标线带 (m ²)	停车让行线 (m ²)	减速丘标线 (m ²)	渠化标线 (m ²)		
21	3828	K1201+596.000 ~ K1201+710.000	114	18.90									设置在右侧行车道
		K1201+720.000							4.00	4.00		108.00	设置在被交道
		K1201+730.000 ~ K1201+844.000	114	18.90									设置在左侧行车道
22	3829	K1210+793.000 ~ K1210+907.000	114	18.90									设置在右侧行车道
		K1210+917.000							4.00	4.00		108.00	设置在被交道
		K1210+927.000 ~ K1211+041.000	114	18.90									设置在左侧行车道
23	3830	K1211+517.000 ~ K1211+631.000	114	18.90									设置在右侧行车道
		K1211+641.000				9.60	41.60	5.27	8.00	8.00		108.00	设置在被交道
		K1211+651.000 ~ K1211+765.000	114	18.90									设置在左侧行车道
24	3831	K1212+076.000 ~ K1212+190.000	114	18.90									设置在右侧行车道
		K1212+200.000							4.00	4.00		108.00	设置在被交道
		K1212+210.000 ~ K1212+324.000	114	18.90									设置在左侧行车道
25	3832	K1212+586.000 ~ K1212+700.000	114	18.90									设置在右侧行车道
		K1212+710.000							4.00	4.00		108.00	设置在被交道
		K1212+720.000 ~ K1212+834.000	114	18.90									设置在左侧行车道
26	3833、3834	K1212+842.000 ~ K1212+956.000	114	18.90									设置在右侧行车道
		K1212+966.000				9.60	41.60	5.27	8.00	8.00		108.00	设置在被交道
		K1212+970.000							4.00	4.00			设置在被交道
		K1212+980.000 ~ K1213+094.000	114	18.90									设置在左侧行车道
27	3835	K1213+276.000 ~ K1213+390.000	114	18.90									设置在右侧行车道
		K1213+400.000							4.00	4.00		108.00	设置在被交道
		K1213+410.000 ~ K1213+524.000	114	18.90									设置在左侧行车道

编制：周 强

复核：武 志 强

标 线 设 置 一 览 表

工程名称：西峡县2024年普通国省道穿村过镇平交叉路口治理项目（G312线一般路口）

序号	省级编号	起讫桩号	长度 (m)	热熔性标线								交叉口前后150米 恢复标线，路面 中心线、车行道 边缘线（m ² ）	备注
				减速振动标线 (m ²)	减速振动标线 (m ²) 被交道	停止线 白色实线 (m ²)	平交口斑马线 白色平行粗实线 (m ²)	预制标线带 (m ²)	停车让行线 (m ²)	减速丘标线 (m ²)			
28	3836、3837	K1213+876.000 ~ K1213+990.000	114	18.90									设置在右侧行车道
		K1214+000.000							4.00	4.00			设置在被交道
		K1214+060.000			18.90	9.60	41.60	5.27	8.00			108.00	设置在被交道
		K1214+070.000 ~ K1214+184.000	114	18.90									设置在左侧行车道
29	3838	K1215+276.000 ~ K1215+390.000	114	18.90									设置在右侧行车道
		K1215+400.000							4.00	4.00		108.00	设置在被交道
		K1212+410.000 ~ K1212+524.000	114	18.90									设置在左侧行车道
30	3839	K1216+526.000 ~ K1216+640.000	114	18.90									设置在右侧行车道
		K1216+650.000							4.00	4.00		108.00	设置在被交道
		K1216+660.000 ~ K1216+774.000	114	18.90									设置在左侧行车道
31	3840、3841	K1217+166.000 ~ K1217+280.000	114	18.90									设置在右侧行车道
		K1217+290.000							4.00	4.00		108.00	设置在被交道
		K1217+430.000							4.00	4.00		108.00	设置在被交道
		K1217+440.000 ~ K1217+554.000	114	18.90									设置在左侧行车道
32	3842	K1217+926.000 ~ K1218+040.000	114	18.90									设置在右侧行车道
		K1218+050.000							4.00	4.00		108.00	设置在被交道
		K1218+060.000 ~ K1218+174.000	114	18.90									设置在左侧行车道
33	3843、3844	K1219+556.000 ~ K1219+670.000	114	18.90									设置在右侧行车道
		K1219+680.000			18.90	9.60	41.60	5.27	4.00			108.00	设置在被交道
		K1219+780.000			18.90	9.60	41.60	5.27	4.00				设置在被交道
		K1219+790.000 ~ K1219+904.000	114	18.90									设置在左侧行车道
34	3845	K1219+976.000 ~ K1220+090.000	114	18.90									设置在右侧行车道

编制：周 强

复核：武志远

标 线 设 置 一 览 表

工程名称：西峡县2024年普通国省道穿村过镇平交路口治理项目（G312线一般路口）

序号	省级编号	起讫桩号	长度 (m)	热熔性标线								交叉口前后150米 恢复标线，路面 中心线、车行道 边缘线（m ² ）	备注
				减速振动标线 (m ²)	减速振动标线 (m ²) 被交道	停止线 白色实线 (m ²)	平交口斑马线 白色平行粗实线 (m ²)	预制标线带 (m ²)	停车让行线 (m ²)	减速丘标线 (m ²)			
35	3845	K1220+100.000			18.90	9.60	41.60	5.27	8.00			108.00	设置在被交道
		K1220+110.000 ~ K1220+224.000	114	18.90									设置在左侧行车道
36	3846、3847	K1220+126.000 ~ K1220+240.000	114	18.90									设置在右侧行车道
		K1220+250.000				9.60	41.80	5.27	8.00	8.00		108.00	设置在被交道
		K1220+350.000				9.60	41.80	5.27	8.00	8.00			设置在被交道
		K1220+360.000 ~ K1220+474.000	114	18.90									设置在左侧行车道
		K1220+466.000 ~ K1220+580.000	114	18.90									设置在右侧行车道
37	3849、3850	K1120+590.000				9.60	41.80	5.27	8.00	8.00			设置在被交道
		K1220+700.000											设置在被交道
		K1220+710.000				9.60	41.80	5.27	4.00	4.00			设置在被交道
		K1220+720.000 ~ K1220+834.000	114	18.90									设置在左侧行车道
		K1220+746.000 ~ K1220+860.000	114	18.90									设置在右侧行车道
38	3851	K1220+870.000				9.60	41.80	5.27	8.00	8.00		108.00	设置在被交道
		K1220+880.000 ~ K1220+994.000	114	18.90									设置在左侧行车道
		K1221+476.000 ~ K1221+590.000	114	18.90									设置在右侧行车道
39	3852	K1221+600.000				9.60	41.80		8.00	8.00		108.00	设置在被交道
		K1221+610.000 ~ K1221+724.000	114	18.90									设置在左侧行车道
		K1222+329.000 ~ K1222+443.000	114	18.90									设置在右侧行车道
40	3853	K1222+453.000							4.00	4.00		108.00	设置在被交道
		K1222+463.000 ~ K1222+577.000	114	18.90									设置在左侧行车道
		K1222+576.000 ~ K1222+690.000	114	18.90									设置在右侧行车道
41	3854	K1222+700.000							4.00	4.00		108.00	设置在被交道

编制：周曼

复核：武志远

标 线 设 置 一 览 表

工程名称：西峡县2024年普通国省道穿村过镇平交叉路口治理项目（G312线一般路口）

序号	省级编号	起讫桩号	长度 (m)	热熔性标线								交叉口前后150米 恢复标线，路面 中心线、车行道 边缘线（m ² ）	备注
				减速振动标线 (m ²)	减速振动标线 (m ²) 被交道	停止线 白色实线 (m ²)	平交口斑马线 白色平行粗实线 (m ²)	预制标线带 (m ²)	停车让行线 (m ²)	减速丘标线 (m ²)			
42		K1222+710.000 ~ K1222+824.000	114	18.90									设置在左侧行车道
43	3855	K1223+226.000 ~ K1223+340.000	114	18.90									设置在右侧行车道
		K1223+350.000							4.00	4.00		108.00	设置在被交道
		K1223+360.000 ~ K1223+474.000	114	18.90									设置在左侧行车道
44	3856	K1224+076.000 ~ K1224+190.000	114	18.90									设置在右侧行车道
		K1224+200.000							4.00	4.00		108.00	设置在被交道
		K1224+210.000 ~ K1224+324.000	114	18.90									设置在左侧行车道
45	3857	K1224+496.000 ~ K1224+610.000	114	18.90									设置在右侧行车道
		K1224+620.000							4.00	4.00		108.00	设置在被交道
		K1224+630.000 ~ K1224+744.000	114	18.90									设置在左侧行车道
46	3858	K1225+126.000 ~ K1225+240.000	114	18.90									设置在右侧行车道
		K1225+250.000							4.00	4.00		108.00	设置在被交道
		K1225+260.000 ~ K1225+374.000	114	18.90									设置在左侧行车道
47	3859	K1225+276.000 ~ K1225+390.000	114	18.90									设置在右侧行车道
		K1225+400.000							4.00	4.00		108.00	设置在被交道
		K1225+410.000 ~ K1225+524.000	114	18.90									设置在左侧行车道
48	3860	K1225+976.000 ~ K1226+090.000	114	18.90									设置在右侧行车道
		K1226+100.000							4.00	4.00		108.00	设置在被交道
		K1226+110.000 ~ K1226+224.000	114	18.90									设置在左侧行车道
49	3861	K1226+476.000 ~ K1226+590.000	114	18.90									设置在右侧行车道
		K1226+600.000							8.00	8.00		108.00	设置在被交道
		K1226+610.000 ~ K1226+724.000	114	18.90									设置在左侧行车道

编制：周 强

复核：武志强

标 线 设 置 一 览 表

工程名称：西峡县2024年普通国省道穿村过镇平交路口治理项目（G312线一般路口）

序号	省级编号	起讫桩号	长度 (m)	热熔性标线								交叉口前后150米 恢复标线，路面 中心线、车行道 边缘线（m ² ）	备注
				减速振动标线 (m ²)	减速振动标线 (m ²) 被交道	停止线 白色实线 (m ²)	平交口斑马线 白色平行粗实线 (m ²)	预制标线带 (m ²)	停车让行线 (m ²)	减速丘标线 (m ²)			
50	3862	K1234+876.000 ~ K1234+990.000	114	18.90									设置在右侧行车道
		K1235+000.000							8.00	8.00		108.00	设置在被交道
		K1234+010.000 ~ K1234+124.000	114	18.90									设置在左侧行车道
51	3863	K1235+676.000 ~ K1235+790.000	114	18.90									设置在右侧行车道
		K1235+800.000							4.00	4.00		108.00	设置在被交道
		K1235+810.000 ~ K1235+924.000	114	18.90									设置在左侧行车道
52	3864	K1235+836.000 ~ K1235+950.000	114	18.90									设置在右侧行车道
		K1236+000.000							4.00	4.00		108.00	设置在被交道
		K1236+010.000 ~ K1236+124.000	114	18.90									设置在左侧行车道
53	3865	K1236+426.000 ~ K1236+540.000	114	18.90									设置在右侧行车道
		K1236+550.000				9.60	41.80	5.27	4.00	4.00		108.00	设置在被交道
		K1236+560.000 ~ K1236+674.000	114	18.90									设置在左侧行车道
54	3866	K1237+256.000 ~ K1237+370.000	114	18.90									设置在右侧行车道
		K1237+380.000							4.00	4.00		108.00	设置在被交道
		K1237+390.000 ~ K1237+504.000	114	18.90									设置在左侧行车道
55	3867	K1244+486.000 ~ K1244+600.000	114	18.90									设置在右侧行车道
		K1244+610.000							4.00	4.00		108.00	设置在被交道
		K1244+620.000 ~ K1244+734.000	114	18.90									设置在左侧行车道
56	3868	K1245+076.000 ~ K1245+190.000	114	18.90									设置在右侧行车道
		K1245+200.000							4.00	4.00		108.00	设置在被交道
		K1245+210.000 ~ K1245+324.000	114	18.90									设置在左侧行车道
57	3869	K1247+876.000 ~ K1247+990.000	114	18.9									设置在右侧行车道

编制：周 强

复核：武志强

标 线 设 置 一 览 表

工程名称：西峡县2024年普通国省道穿村过镇平交路口治理项目（G312线一般路口）

序号	省级编号	起讫桩号	长度 (m)	热熔性标线								交叉口前后150米 恢复标线，路面 中心线、车行道 边缘线（m ² ）	备注
				减速振动标线 (m ²)	减速振动标线 (m ²) 被交道	停止线 白色实线 (m ²)	平交口斑马线 白色平行粗实线 (m ²)	预制标线带 (m ²)	停车让行线 (m ²)	减速丘标线 (m ²)			
58	3869	K1248+000.000							4.00	4.00		108.00	设置在被交道
		K1248+010.000 ~ K1248+124.000	114	18.90									设置在左侧行车道
59	3870	K1248+226.000 ~ K1248+340.000	114	18.90									设置在右侧行车道
		K1248+350.000							4.00	4.00		108.00	设置在被交道
		K1248+360.000 ~ K1248+474.000	114	18.90									设置在左侧行车道
60	3871	K1249+786.000 ~ K1249+900.000	114	18.90									设置在右侧行车道
		K1248+910.000				9.60	41.80	5.27	4.00	4.00		108.00	设置在被交道
		K1248+920.000 ~ K1249+034.000	114	18.90									设置在左侧行车道
61	3872	K1249+426.000 ~ K1249+540.000	114	18.90									设置在右侧行车道
		K1249+550.000				9.60	41.80	5.27	8.00	8.00		108.00	设置在被交道
		K1249+560.000 ~ K1249+674.000	114	18.90									设置在左侧行车道
62	3873	K1250+176.000 ~ K1250+290.000	114	18.90									设置在右侧行车道
		K1250+300.000				9.60	41.80	5.27	8.00	8.00	260.00	108.00	设置在被交道
		K1250+310.000 ~ K1250+424.000	114	18.90									设置在左侧行车道
63	3876	K1253+576.000 ~ K1253+690.000	114	18.90									设置在右侧行车道
		K1253+700.000				9.60	41.80	5.27	4.00	4.00		108.00	设置在被交道
		K1253+710.000 ~ K1253+824.000	114	18.90									设置在左侧行车道
64	3876	K1255+641.000 ~ K1255+755.000	114	18.90									设置在右侧行车道
		K1255+765.000				9.60	41.80	5.27	4.00	4.00		108.00	设置在被交道
		K1255+775.000 ~ K1255+889.000	114	18.90									设置在左侧行车道
		合计		2324.70	151.20	255.60	1125.60	121.21	364.00	320.00	340.00	6804.00	

编制：周 强

复核：武志远

标 线 设 置 一 览 表

工程名称：西峡县2024年普通国省道穿村过镇平交路口治理项目（G312线伤亡路口）

序号	省级编号	起讫桩号	长度 (m)	热熔性标线						交叉口前后150米 恢复标线，路面 中心线、车行道 边缘线 (m ²)	备注
				减速振动标线 (m ²)	停止线 白色实线 (m ²)	平交口斑马线 白色平行粗实线 (m ²)	预制标线带 (m ²)	停车让行线 (m ²)	减速丘标线 (m ²)		
1	伤亡路口0447	K1178+376.000 ~ K1178+490.000	114	18.90							设置在右侧行车道
		K1178+500.000			9.60	41.80	5.27	8.00	8.00	108.00	设置在被交道
		K1178+510.000 ~ K1178+624.000	114	18.90							设置在左侧行车道
2	伤亡路口0448	K1178+726.000 ~ K1178+840.000	114	18.90							设置在右侧行车道
		K1178+850.000			9.60	41.80	5.27	4.00	4.00	108.00	设置在被交道
		K1117+884.800 ~ K1117+998.800	114	18.90							设置在左侧行车道
3	伤亡路口0449	K1183+826.000 ~ K1183+940.000	114	18.90							设置在右侧行车道
		K1183+950.000			9.60	41.80	5.27	8.00	8.00	108.00	设置在被交道
		K1183+960.000 ~ K1184+074.000	114	18.90							设置在左侧行车道
4	伤亡路口0450	K1202+276.000 ~ K1202+390.000	114	20.25							设置在右侧行车道
		K1202+400.000			9.60	41.80	6.48	4.00	4.00	108.00	设置在被交道
		K1202+410.000 ~ K1202+524.000	114	20.25							设置在左侧行车道
5	伤亡路口0451	K1220+980.000			9.60	41.80	5.27	8.00	8.00	108.00	设置在被交道
		K1220+990.000 ~ K1221+104.000	114	18.90							设置在左侧行车道
		K1226+886.000 ~ K1227+000.000	114	18.90							设置在右侧行车道
6	伤亡路口0452	K1227+010.0			9.60	41.80		4.00	4.00	108.00	设置在被交道
		K1227+020.000 ~ K1227+134.000	114	18.90			5.27				设置在左侧行车道
		K1241+476.000 ~ K1241+590.000	114	18.90							设置在右侧行车道
7	伤亡路口0453	K1241+600.000			9.60	41.80	5.27	4.00	4.00	108.00	设置在被交道
		K1241+610.000 ~ K1241+724.000	114	18.90							设置在左侧行车道
		合计		248.40	67.20	292.60	38.10	40.00	40.00	756.00	

编制：周 磊

复核：武玉强

路侧波形梁护栏工程数量表

工程名称：西峡县2024年普通国省道穿村过镇平交路口治理项目（G312线一般路口）

序号	交叉口 桩 号	护栏代号	设置位置	设置长度	立柱				防阻块 (kg)	波形梁板 (kg)	柱帽 (kg)	螺栓螺母 (kg)	垫片 (kg)	混凝土 (m³)	钢筋 (kg)	轮廓标 (个)	反光膜 (m²)	备注
					φ 140×4.5 ×2350	φ 140×4.5 ×1750	φ 140×4.5 ×1467	φ 140× 4.5×1255										
				(m)	(kg)	(kg)	(kg)	(kg)										
1	K1173+000	三（A）级	右侧	45	1183.96	26.32	22.06	18.87	224.80	1651.10	14.05	69.56	19.07	2.75	42.84	6	0.10	新增（含端头长度）
2	K1179+821	三（A）级	右侧	40	1095.60	26.32	22.06	18.87	213.42	1523.60	13.09	64.43	17.94	2.75	42.84	5	0.09	新增（含端头长度）
3	K1186+010	三（A）级	右侧	40	1095.60	26.32	22.06	18.87	213.42	1523.60	13.09	64.43	17.94	2.75	42.84	5	0.09	新增（含端头长度）
4	K1187+300	三（A）级	右侧	40	1095.60	26.32	22.06	18.87	213.42	1523.60	13.09	64.43	17.94	2.75	42.84	5	0.09	新增（含端头长度）
5	K1201+520	三（A）级	右侧	40	1095.60	26.32	22.06	18.87	213.42	1523.60	13.09	64.43	17.94	2.75	42.84	5	0.09	新增（含端头长度）
6	K1218+050	三（A）级	右侧	50	1272.32	26.32	22.06	18.87	236.19	1778.60	15.02	74.68	20.21	2.75	42.84	6	0.11	新增（含端头长度）
7	K1222+453	三（A）级	右侧	40	1095.60	26.32	22.06	18.87	213.42	1523.60	13.09	64.43	17.94	2.75	42.84	5	0.09	新增（含端头长度）
8	K1222+700	三（A）级	右侧	40	1095.60	26.32	22.06	18.87	213.42	1523.60	13.09	64.43	17.94	2.75	42.84	5	0.09	新增（含端头长度）
9	K1225+400	三（A）级	右侧	40	1095.60	26.32	22.06	18.87	213.42	1523.60	13.09	64.43	17.94	2.75	42.84	5	0.09	新增（含端头长度）
10	K1245+200	三（A）级	右侧	40	1095.60	26.32	22.06	18.87	213.42	1523.60	13.09	64.43	17.94	2.75	42.84	5	0.09	新增（含端头长度）
	右侧小计			415	11221.11	263.20	220.60	188.70	2168.35	15618.50	133.79	659.70	182.80	27.50	428.40	52	0.93	
11	K1173+000	三（A）级	左侧	45	1183.96	26.32	22.06	18.87	224.80	1651.10	14.05	69.56	19.07	2.75	42.84	6	0.10	下游接混凝土护栏
12	K1179+821	三（A）级	左侧	40	1095.60	26.32	22.06	18.87	213.42	1523.60	13.09	64.43	17.94	2.75	42.84	5	0.09	新增+50米拆除新建
13	K1186+010	三（A）级	左侧	50	1272.32	26.32	22.06	18.87	236.19	1778.60	15.02	74.68	20.21	2.75	42.84	6	0.11	下游接混凝土护栏
14	K1187+300	三（A）级	左侧	45	1183.96	26.32	22.06	18.87	224.80	1651.10	14.05	69.56	19.07	2.75	42.84	6	0.10	新增+50米拆除新建
15	K1192+700	三（A）级	左侧	40	1095.60	26.32	22.06	18.87	213.42	1523.60	13.09	64.43	17.94	2.75	42.84	5	0.09	下游接混凝土护栏
16	K1218+050	三（A）级	左侧	40	1095.60	26.32	22.06	18.87	213.42	1523.60	13.09	64.43	17.94	2.75	42.84	5	0.09	新增+50米拆除新建
17	K1222+700	三（A）级	左侧	40	1095.60	26.32	22.06	18.87	213.42	1523.60	13.09	64.43	17.94	2.75	42.84	5	0.09	新增（含端头长度）
18	K1245+200	三（A）级	左侧	40	1095.60	26.32	22.06	18.87	213.42	1523.60	13.09	64.43	17.94	2.75	42.84	5	0.09	新增（含端头长度）
	左侧小计			340	9118.25	210.56	176.48	150.96	1752.89	12698.80	108.57	535.96	148.05	22.00	342.72	43	0.77	
	全线合计			755	20339.36	473.76	397.08	339.66	3921.24	28317.30	242.36	1195.65	330.85	49.50	771.12	94	1.70	

编制：周慧

复核：武玉强

道口标柱设置一览表

工程名称：西峡县2025年普通国省道穿村过镇平交路口治理项目（G312线一般路口）

序号	省级编号	位置	设 施 名 称	说明	位 置	形 式 及 数 量				备 注
						数 量 (块)	钢 材 (kg)	混凝土 (m³)	反光膜(m²)	
1	3802	K1169+650	道口标柱	提醒主线车辆提高警觉	左侧	4	64.68	0.26	1.20	黏贴红白相间的反光膜
2	3803	K1173+000	道口标柱	提醒主线车辆提高警觉	左侧	4	64.68	0.26	1.20	黏贴红白相间的反光膜
3	3804	K1174+250	道口标柱	提醒主线车辆提高警觉	双侧	8	129.36	0.51	2.41	黏贴红白相间的反光膜
4	3805	K1174+300	道口标柱	提醒主线车辆提高警觉	双侧	8	129.36	0.51	2.41	黏贴红白相间的反光膜
5	3806	K1177+120	道口标柱	提醒主线车辆提高警觉	左侧	4	64.68	0.26	1.20	黏贴红白相间的反光膜
6	3807	K1179+821	道口标柱	提醒主线车辆提高警觉	右侧	4	64.68	0.26	1.20	黏贴红白相间的反光膜
7	3808	K1180+950	道口标柱	提醒主线车辆提高警觉	左侧	4	64.68	0.26	1.20	黏贴红白相间的反光膜
8	3809	K1184+730	道口标柱	提醒主线车辆提高警觉	左侧	4	64.68	0.26	1.20	黏贴红白相间的反光膜
9	3810	K1186+010	道口标柱	提醒主线车辆提高警觉	左侧	4	64.68	0.26	1.20	黏贴红白相间的反光膜
10	3811	K1187+300	道口标柱	提醒主线车辆提高警觉	左侧	4	64.68	0.26	1.20	黏贴红白相间的反光膜
11	3812	K1188+750	道口标柱	提醒主线车辆提高警觉	左侧	4	64.68	0.26	1.20	黏贴红白相间的反光膜
12	3813	K1190+550	道口标柱	提醒主线车辆提高警觉	右侧	4	64.68	0.26	1.20	黏贴红白相间的反光膜
13	3814	K1191+000	道口标柱	提醒主线车辆提高警觉	右侧	4	64.68	0.26	1.20	黏贴红白相间的反光膜
14	3815	K1191+550	道口标柱	提醒主线车辆提高警觉	右侧	4	64.68	0.26	1.20	黏贴红白相间的反光膜
15	3816	K1191+700	道口标柱	提醒主线车辆提高警觉	右侧	4	64.68	0.26	1.20	黏贴红白相间的反光膜
16	3817	K1192+000	道口标柱	提醒主线车辆提高警觉	左侧	4	64.68	0.26	1.20	黏贴红白相间的反光膜
17	3818	K1194+150	道口标柱	提醒主线车辆提高警觉	双侧	8	129.36	0.51	2.41	黏贴红白相间的反光膜
18	3819	K1194+210	道口标柱	提醒主线车辆提高警觉	右侧	4	64.68	0.26	1.20	黏贴红白相间的反光膜
19	3820	K1194+300	道口标柱	提醒主线车辆提高警觉	右侧	4	64.68	0.26	1.20	黏贴红白相间的反光膜
20	3821	K1196+920	道口标柱	提醒主线车辆提高警觉	双侧	8	129.36	0.51	2.41	黏贴红白相间的反光膜
21	3822	K1197+310	道口标柱	提醒主线车辆提高警觉	双侧	8	129.36	0.51	2.41	黏贴红白相间的反光膜
22	3823	K1199+850	道口标柱	提醒主线车辆提高警觉	左侧	4	64.68	0.26	1.20	黏贴红白相间的反光膜
23	3824	K1200+015	道口标柱	提醒主线车辆提高警觉	右侧	4	64.68	0.26	1.20	黏贴红白相间的反光膜

编制：周 翥

复核：武 延 强